

Sinal vermelho

**Cartórios do Brasil contra
a violência doméstica**

Você não está sozinha!



Sinal vermelho

Cartórios do Brasil contra a violência doméstica

O Brasil ocupa a incômoda 5ª posição no ranking global de assassinatos de mulheres



O número de casos de violência doméstica é alarmante e cresce a cada dia. O Brasil ocupa a incômoda 5ª posição no ranking global de assassinatos de mulheres, segundo o Alto Comissariado das Nações Unidas para Direitos Humanos (ACNUDH). Essa taxa só é maior em El Salvador, Colômbia, Guatemala e Rússia. O isolamento social, imposto pela pandemia da covid-19, tem agravado a situação, já que as mulheres têm passado mais tempo ao lado do agressor.

Durante o isolamento social, em meio à pandemia da COVID-19, a violência doméstica contra as mulheres aumentou consideravelmente. Muitas vítimas estão com dificuldade de denunciar o agressor ou de buscar ajuda, porque estão o tempo todo em sua companhia.



O que é a Campanha **Sinal Vermelho** contra a Violência Doméstica?

A **Sinal Vermelho** é um instrumento de denúncia contra a violência doméstica.

Idealizada pela **Associação dos Magistrados Brasileiros (AMB)** em parceria com o **Conselho Nacional de Justiça (CNJ)** e com apoio da Associação dos Notários e Registradores do Brasil (Anoreg/BR), a campanha tem integrado os Poderes e a sociedade na luta para tirar o país do estigma de ser o quinto mais perigoso do mundo para a mulher viver.

A participação dos parceiros é fundamental para o sucesso e efetividade da campanha. Atualmente, a Sinal Vermelho conta com o apoio de mais de dez mil farmácias e drogarias, bancos, shoppings, cartórios eleitorais e extrajudiciais, além de estabelecimentos comerciais.



Por que aderir?



Para ter responsabilidade social.



Para aumentar a proteção das mulheres no Brasil.



Porque o ativismo agrega valor à marca do seu Cartório.



Promover uma mudança cultural a partir da disseminação de atitudes igualitárias, da prática de valores éticos e de respeito às diversidades de gênero.



Conscientizar a sociedade no enfrentamento da violência contra mulheres.



Estabelecer cultura de paz, respeito e solidariedade.



Salvar vidas!



Como participar?



Envie o termo de adesão assinado digitalmente em formato de foto para o e-mail imprensa@anoreg.org.br.

ANOREGS



Acesse o QR Code, baixe e preencha o Termo de Adesão da Anoreg Estadual à Campanha.

CARTÓRIOS



Acesse o QR Code, baixe e preencha o Termo de Adesão da Anoreg Estadual à Campanha.



Qual será a ação de mobilização?

Um **“x”** escrito com batom (ou outro material) na palma da mão da mulher vítima de violência, que pode ser mostrado no Cartório. Quando a vítima apresentar o “x”, o atendente deve ligar para o número 190 e acionar a Polícia Militar.

Em seguida, se possível, conduzir a vítima a um espaço reservado pelo Cartório, que pode ser uma sala de atendimento ou escritório, para aguardar a chegada da polícia. Para a segurança de todos e sucesso da operação, sigilo e discrição são muito importantes.



Como ajudar a vítima?

O **“X” vermelho na palma da mão** é um pedido de ajuda. Mantenha a calma e acolha a vítima.

Acione o **190, da Polícia Militar**, e peça ajuda. Em seguida, se possível, conduza a vítima a um espaço reservado até a chegada da polícia. Para resguardar a segurança de todos, **sigilo e discrição são muito importantes.**

Caso a vítima **não possa esperar a chegada da polícia**, **pegue o nome, documento de identidade, CPF, endereço e telefone**, para que todas as informações sejam repassadas à PM e, com isso, ela possa agir e ajudar rapidamente essa mulher.



Sinal **vermelho** contra a violência doméstica

Para a vítima, basta um **X** de batom na mão.
Para o Cartório, basta uma ligação.
www.amb.com.br/sinalvermelho



Como orientar a vítima a pedir ajuda?

VOCÊ **NÃO ESTÁ** SOZINHA!

MANTENHA A CALMA E BUSQUE AJUDA



Ligue 190 e acione a polícia militar

OU

Você também pode buscar apoio em um estabelecimento parceiro, como farmácias, drogarias, agências do Banco do Brasil, na Justiça Eleitoral ou cartório extrajudicial da sua cidade.



Com um **X vermelho na palma da mão**, você pode fazer a denúncia de forma silenciosa e salvar a sua vida.





TERMO DE ADESÃO À CAMPANHA

Sinal vermelho contra a violência doméstica

A Associação dos Notários e Registradores do Brasil - ANOREG, por seu representante legal, presidente **CLÁUDIO MARÇAL FREIRE**, em ato voluntário de responsabilidade social, manifesta sua adesão à Campanha “**Sinal Vermelho Contra a Violência Doméstica**”, realizada pelo Conselho Nacional de Justiça (CNJ) em parceria com a Associação dos Magistrados Brasileiros (AMB), em benefício das mulheres vítimas de violência doméstica e familiar no Brasil, especialmente durante o período de isolamento social em meio à pandemia de Covid-19.

Para tanto, assume os seguintes compromissos:

- I. auxiliar na divulgação da Campanha, em âmbito estadual, e adotar o protocolo já definido pelas idealizadoras da Campanha, que consistente em acionar a Polícia Militar, por meio do Disque 190, quando a vítima apresentar, por meio de qualquer gesto ou sinal, o código símbolo da campanha, representado por um “X” vermelho;
- II. providenciar o treinamento de seus colaboradores, mediante acesso à cartilha e ao tutorial disponibilizados pelo CNJ/AMB, tornando-os capacitados para acolher, com sigilo e discrição, a vítima que lhes sinalizar por socorro nos cartórios acionando as autoridades competentes;
- III. fornecer a relação dos municípios onde há cartórios;
- IV. disponibilizar o acesso ao seu Grupo Temático (GT) de Recursos Humanos e outros que se façam necessários, para transmissão de tutoriais de treinamento e informações necessárias ao bom desenvolvimento da campanha;
- V. garantir, pelo cartório, local para que a vítima aguarde, em segurança, a chegada da Polícia Militar.



Brasília (DF), 10 de Agosto de 2021

Claudio Marçal Freire, Presidente da Anoreg/BR

A close-up photograph of a hand holding another hand. The hand being held is a woman's hand, and the hand holding it is a man's hand. The man's hand is gripping the woman's hand, with the fingers wrapped around it. The background is a dark grey color with faint, light-colored circular patterns and a grid of small diamonds. The overall mood is somber and serious.

A violência doméstica

no Brasil

Você conhece os tipos de violência doméstica?

A violência doméstica e familiar consiste em qualquer ação ou omissão baseada no gênero que lhe cause morte, lesão, sofrimento físico, sexual ou psicológico e dano moral ou patrimonial. (art. 5º da Lei Maria da Penha – Lei nº 11.340/06).

Tipos de violência



Física: qualquer conduta que ofenda sua integridade ou saúde corporal;



Psicológica: qualquer conduta que lhe cause dano emocional e diminuição da autoestima ou que lhe prejudique e perturbe o pleno desenvolvimento ou que vise a degradar ou controlar suas ações, comportamentos, crenças e decisões mediante ameaça, constrangimento, humilhação, manipulação, isolamento, vigilância constante, perseguição contumaz, insulto, chantagem, violação de sua intimidade etc.;



Sexual: qualquer conduta que a constranja a presenciar, a manter ou a participar de relação sexual não desejada, mediante intimidação, ameaça, coação ou uso da força; que a induza a comercializar ou a utilizar, de qualquer modo, a sua sexualidade, que a impeça de usar qualquer método contraceptivo etc.;



Patrimonial: qualquer conduta que configure retenção, subtração, destruição parcial ou total de seus objetos, instrumentos de trabalho, documentos pessoais, bens, valores e direitos ou recursos econômicos, incluindo os destinados a satisfazer suas necessidades;



Moral: qualquer conduta que configure calúnia, difamação ou injúria.

Durante a pandemia da COVID-19, também são considerados atos de violência (OMS-2020):



Impedir que a mulher lave as mãos ou use sabonete e álcool em gel;



Disseminar informações erradas sobre a COVID e o isolamento, como forma de controle;



Não permitir comunicação com familiares por redes sociais.



Estatísticas



17000000

DE MULHERES SOFRERAM VIOLÊNCIA FÍSICA, PSICOLÓGICA OU SEXUAL ENTRE AGOSTO DE 2020 E JULHO DE 2021

Esse número representa 24,4% da população feminina, com mais de 16 anos, que reside no Brasil

1

em cada quatro mulheres acima de 16 anos afirma ter sofrido algum tipo de violência no Brasil, entre agosto de 2020 e julho de 2021, durante a pandemia de Covid.



Fonte: Pesquisa “Visível e Invisível”, encomendada pelo Fórum Brasileiro de Segurança Pública junto ao Instituto Datafolha.

Formas de violência sofrida

18%

ofendidas verbalmente
(18,6%) O que representa 13 milhões de mulheres

6%

sofreram tapas, chutes ou empurrões
(6,3%) O que representa 4,3 milhões de mulheres

5%

passaram por algum tipo de ofensa sexual ou tentativa forçada de relação
(5,4%) O que representa 3,7 milhões de mulheres

3%

foram ameaçadas com faca ou arma de fogo
(3,1%) O que representa 2,1 milhões de mulheres

2%

espancadas
(2,4%) O que representa 1,6 milhão de mulheres

Mais informações em:
sinalvermelho.amb.com.br/estatisticas



O Ciclo da violência contra a mulher

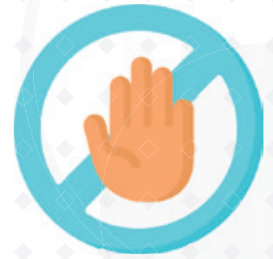

A violência doméstica apresenta um padrão cíclico, com atitudes que costumam se repetir, cada vez com maior violência e menor intervalo entre as fases.

Caso você já tenha sofrido ou conheça alguém que tenha sofrido violência doméstica de qualquer tipo, busque ajuda e não tenha vergonha de fazer isso, a **CULPA NÃO É SUA!**

Nenhum ato de violência é justificável! Tenha cuidado para não entrar no ciclo da violência, pois isso pode levar a outros tipos de violência ou até mesmo ao feminicídio, que é a morte da mulher só por ela ser mulher!

Fase 1

Tensão: conflitos, insultos, xingamentos e ameaças, algumas vezes recíprocos.

Fase 2

Agressão: o agressor atinge a vítima com empurrões, socos, pontapés e até objetos.

Fase 3

Reconciliação: o agressor muda o comportamento, pede perdão, fica carinhoso e oferece presentes.



Plano de Proteção



Se você está ou conhece alguém em situação de violência, crie um plano de segurança para seguir em caso de emergência.

ANTES da violência

- 1** - Conte o que está acontecendo para pessoas de confiança;
- 2** - Deixe documentos, remédios e chaves guardados em um local específico;
- 3** - Planeje a saída de casa e o transporte para um lugar seguro (ex: ônibus para ir para a casa de um parente);
- 4** - Inclua na sua lista de contatos os telefones dos serviços de proteção à mulher;
- 5** - Se já possui medida protetiva, mantenha o documento com você.

NO MOMENTO da violência

- 1** - Evite locais como cozinha e banheiro, onde há facas, objetos perigosos;
- 2** - Evite local onde haja armas;
- 3** - Se a violência for inevitável, defina uma meta de ação: corra para um canto e agache-se com o rosto protegido e os braços em volta de cada lado da cabeça, com os dedos entrelaçados;



- 4** - Não corra para o local onde as crianças estejam. Elas podem acabar sendo também agredidas;
- 5** - Evite fugir sem as crianças. Elas poderão ser usadas como objeto de chantagem;
- 6** - Ensine as crianças a pedir ajuda e a se afastar do local, quando houver violência.

DEPOIS da violência

- 1** - Se você tem telefone, procure mantê-lo ao alcance da mão. Se não tem, localize o telefone público mais próximo;
- 2** - Procure uma delegacia da mulher, um centro de atendimento ou alguma pessoa ou instituição em que você confie;
- 3** - Verifique se há locais seguros perto de sua casa, onde você pode ficar até conseguir ajuda: igreja, comércio, escola etc.;
- 4** - Se você estiver ferida, procure um hospital ou um posto de atendimento e revele o que aconteceu;
- 5** - Se você conseguir sair, dirija-se a farmácia ou drogaria cadastrada na campanha sinal vermelho para a violência contra a mulher e exiba o X vermelho na palma da mão, feito com batom ou qualquer outro material. A polícia será acionada.
- 6** - Tente guardar por escrito, com as datas e horários, todos os episódios de violência física, psicológica ou sexual que você esteja sofrendo;
- 7** - Se você tiver carro, mantenha cópias das chaves em um local seguro e acessível. Habitue-se a deixá-lo abastecido e na posição de saída, de forma a evitar manobras.



Conheça os direitos das mulheres



A Lei nº 11.340, de 7 de agosto de 2006, conhecida como Lei Maria da Penha, cria mecanismos para coibir a violência doméstica e familiar contra a mulher, assegurando-lhe condições para o exercício efetivo dos direitos à vida, à segurança, à saúde, à alimentação, à educação, à cultura, à moradia, ao acesso à justiça, ao esporte, ao lazer, ao trabalho, à cidadania, à liberdade, à dignidade, ao respeito e à convivência familiar e comunitária.

Caberá ao Poder Público desenvolver políticas que visem garantir os direitos humanos das mulheres no âmbito das relações domésticas e familiares, resguardando-as de toda forma de negligência, discriminação, exploração, violência, crueldade e opressão.

Os Estados e o Distrito Federal possuem estruturas próprias desenvolvidas para o enfrentamento da violência contra mulheres e meninas. As Coordenadorias da Mulher em situação de violência doméstica e familiar são órgãos permanentes de assessoria da Presidência dos Tribunais de Justiça dos Estados e do Distrito Federal, criadas pela Resolução CNJ nº 128 do Conselho Nacional de Justiça.

Atribuições

- **Garantir** o aprimoramento da estrutura do Poder Judiciário na política de enfrentamento da violência contra as mulheres,
- **Auxiliar** na formação continuada e especializada dos magistradas e magistrados
- **Recepcionar**, no âmbito de cada Estado e do Distrito Federal, dados, reclamações e sugestões referentes aos serviços de atendimento à mulher, promovendo encaminhamentos e divulgações pertinentes;
- **Articular** com o sistema de justiça, a rede de proteção, a iniciativa privada e o terceiro setor, políticas públicas de prevenção e proteção e de enfrentamento da violência contra mulheres e meninas.

Medidas protetivas de urgência

Quando em situação de violência doméstica, a mulher tem direito à proteção estatal, por meio de medidas protetivas de urgência, voltadas à preservação de sua integridade física ou psicológica, em face da extrema vulnerabilidade a que se vê exposta, associada à conduta do agressor, baseada no gênero feminino. As medidas protetivas de urgência podem ser concedidas pelo (a) juiz (íza) para garantir a sua proteção e da sua família.



São elas:

- **SUSPENSÃO** da posse ou restrição do porte de armas, com comunicação ao órgão competente;
- **AFASTAMENTO** do agressor do lar, domicílio ou local de convivência com a ofendida;
- **PROIBIÇÃO** de o agressor se aproximar da ofendida, de seus familiares e das testemunhas, com fixação de limite mínimo de distância;
- **PROIBIÇÃO** do agressor de manter contato com a ofendida, seus familiares e as testemunhas da agressão;
- **PROIBIÇÃO** do agressor de frequentar determinados lugares, como a casa ou o trabalho de ofendida;
- **RESTRIÇÃO** ou suspensão de visitas do agressor aos dependentes menores, ouvida a equipe de atendimento multidisciplinar ou serviço similar;
- **PRESTAÇÃO** de alimentos provisionais ou provisórios;
- **COMPARECIMENTO** do agressor a programas de recuperação e reeducação;
- **ACOMPANHAMENTO** psicossocial, por meio de atendimento individual e/ ou em grupo de apoio;
- **ENCAMINHAMENTO** da ofendida e seus dependentes a programa oficial ou comunitário de proteção ou de atendimento;
- **DETERMINAÇÃO** da recondução da ofendida e de seus dependentes ao respectivo domicílio, após afastamento do agressor;
- **PERMISSÃO** do afastamento da ofendida do lar, sem prejuízo dos direitos relativos a bens, guarda dos filhos e alimentos;
- **DETERMINAÇÃO** de separação de corpos;
- **DETERMINAÇÃO** da matrícula dos dependentes da ofendida em instituição de educação básica mais próxima do seu domicílio, ou a transferência deles para essa instituição, independentemente de consulta prévia sobre a existência de vaga;
- **PROTEÇÃO** do patrimônio da mulher vítima da violência.
- **ABRIGAMENTO**, na ausência de vagas em casas-abrigo ou de acolhimento provisório, em vaga requisitada à rede hoteleira, desde que haja concordância da mulher, ouvida a equipe multidisciplinar,
- **MANUTENÇÃO** do emprego da ofendida, por até 6 (seis) meses, em caso de necessidade de afastamento do local de trabalho;
- **ACESSO** prioritário à remoção quando a ofendida for servidora pública;
- **INCLUSÃO** da mulher em situação de violência doméstica no cadastro de programas assistenciais do governo. Como e onde requerer as medidas



Onde pedir ajuda?



190 - Polícia Militar

180 - Central de Atendimento à Mulher

O que é?

- Serviço de utilidade pública confidencial (preserva o anonimato).

O que faz?

- Recebe denúncia de violências;
- Orienta mulheres sobre seus direitos e sobre a legislação vigente;
- Encaminha as mulheres para outros serviços quando necessário.

Como funciona?

- Serviço 24h, todos os dias da semana, inclusive durante a pandemia da COVID-19.

Como acessar?

- Por meio do número de **TELEFONE 180**, do fixo ou do celular;
- **LIGAÇÃO GRATUITA** de qualquer lugar do país;
- Por **MENSAGEM ELETRÔNICA** para o endereço ligue180@mdh.gov.br e também pelo aplicativo “Proteja Brasil”;
- Pelo **SITE DA OUVIDORIA ONLINE**:
<https://ouvidoria.mdh.gov.br/>

Outras formas de pedir ajuda:

- Corpo de Bombeiros – disque 193
- Polícia Civil – atendimento presencial ou on line
- Ministério Público
- Defensoria Pública

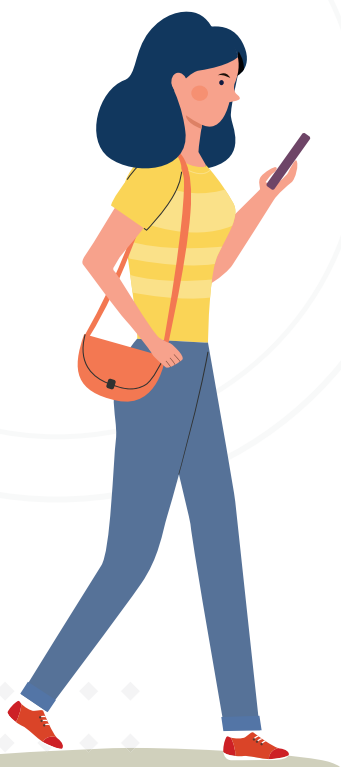

COORDENADORIAS ESTADUAIS DA MULHER EM SITUAÇÃO DE VIOLÊNCIA DOMÉSTICA E FAMILIAR

ESTADO	TELEFONE	COORDENADOR(A)	E-MAIL	ENDEREÇO
TJAC	(68) 99229-3447 (68) 99957-5324 (68) 3302-0461	Desa. Eva Evangelista de Araújo Souza	comsiv@tjac.jus.br vpmrb@tjac.jus.br	Rua Tribunal de Justiça, s/nº – Via Verde – Rio Branco.
TJAL	(82) 2126-9667 (82) 2126-9669 (82) 2126-9671	Desa. Elisabeth Carvalho Nascimento	coordenadoria.mulher@tjal.jus.br	Pç. Visconde de Sinimbu, 119, Centro – Maceió/AL.
TJAM	(92) 3232-38021	Desa. Carla Maria Santos dos Reis	gab.desdora.carla@tjam.jus.br	Av. Presidente Kennedy, 399 – Bairro Educandos - Manaus/AM.
TJAP	(96) 3312-3300 (96) 3312-3401	Des. Carmo Antônio de Souza	gabinete.carmoantonio@gmail.com	Avenida FAB, 1737, 1º andar – Bairro Santa Rita – Macapá/AP.
TJBA	(71) 3372-1895	Desa. Nágila Maria Sales Brito	coordenadoriamulher@tjba.jus.br	5ª Avenida do CAB, nº 560, 3º andar, sala 303 do Anexo, Centro Administrativo – Salvador/BA.
TJCE	(85) 98869-1236 (85) 3207-6938	Desa. Lígia Andrade de Alencar Magalhães	cemulher@tjce.jus.br emiliaars@tjce.jus.br	Av. General Afonso Albuquerque Lima, S/N – Bairro Cambéba – Fortaleza/CE.
TJDFT	(61) 3103-2027 (61) 3103-2102 (61) 99941-5306 (61) 98613-8995	Juíza Luciana Lopes Rocha	njm.df@tjdft.jus.br	Avenida Contorno – Área Especial Nº 13 – Lote 14 – 1º Andar, Sem Ala, Salas 1.45 e T. 125 – Núcleo Bandeirante/DF.
TJES	(27) 3334-2709 (27) 3334-2174	Juíza Hermínia Maria Silveira Azoury	violenciadomestica@tjes.jus.br	Rua Desembargador Homero Mafra, nº 60 – Enseada do Suá – Vitória/ES.
TJGO	(62) 99108-2133 (62) 3216-2502	Desa. Sandra Regina Teodoro Reis	coordenadoriamulher@tjgo.jus.br Instagram: @coordenadoriadamulhertjgo	Rua 10, nº 150, Setor Oeste, sala nº 1228, 12º andar – Fórum Heitor Moraes Fleury - Goiânia/GO.
TJMA	(98) 98876-5071 (98) 3261-6284	Desa. Ângela Salazar	cemulher@tjma.jus.br	Rua do Egito, nº167 – Centro – São Luiz/MA.
TJMG	(31) 3274 -7435 (31) 3274 -7454	Desa. Alice de Souza Birchall	comsiv@tjmg.jus.br	Av. Álvares Cabral, nº 200 – 4º andar – Belo Horizonte/MG.
TJMS	(67) 3314-1988 (67) 3314-1494	Juíza Dra. Helena Alice Machado Coelho	coordenadoriadamulher@tjms.jus.br	Avenida Mato Grosso, Bloco 13 – Parque dos Poderes – Campo Grande/MS.
TJMT	(65) 3617-3591	Desa Maria Erotides Kneip	cemulher@tjmt.jus.br	Centro Político Administrativo – Rua C, S/N – Cuiabá/MT.
TJPA	(91) 3205-3535	Desa Celia Regina de Lima Pinheiro	des.vera.souza@tjpa.jus.br	Fórum Criminal.Praça Felipe Patroni s/n – Belém/PA.
TJPB	(83) 99134-7381 (83) 3222-7862	Juíza Graziela Queiroga Gadelha de Sousa	Cge.coordmulher@tjpb.jus.br	Visconde de Pelotas, S/Nº, Centro – João Pessoa/PB.
TJPE	(81) 3182-0857 (81) 3182-0858 (81) 3182-0859	Desa Daisy Maria de Andrade Costa Pereira	coordenadoria.mulher@tjpe.jus.br	2º andar do Forum Thomaz de Aquino Cyrillo Wanderley, Avenida Martins de Barros, nº 593, Santo Antonio – Recife/PE
TJPI	(86) 3230-7975 (86) 3230-7947	Des. José James Gomes Pereira	cemvidpi@gmail.com	Pça Des. Edgard Nogueira s/nº, Centro Cívico – Teresina/PI.
TJPR	(41) 3200-3556 (41) 3200-3558 (41) 3200-3559	Desa. Priscila Placha Sá	cevid@tjpr.jus.br	Avenida João Gualberto, 1073, Alto da Glória – Curitiba/PR.
TJRJ	(21) 3133-2996 (21) 3133-3154	Desa. Suely Lopes Magalhães	coemulher@tjrj.jus.br	Av. Erasmo Braga, nº 115, Lâmina I – Sala 905 – Castelo – Rio de Janeiro/RJ.
TJRN	(84) 98726-4549 (84) 3616-6801 (84) 3616-6807	Juíz Deyvis Marques	coordenadoriamulher@tjrn.jus.br	Av. Duque de Caxias, 151 – Bairro Ribeira – Natal/RN.
TJRO	(69) 99943-7661 (69) 3217-1212	Juíz Álvaro Kalix Ferro	coordenadoriadamulhertjro@gmail.com	Rua Rogério Weber, 1872 – Centro – Porto Velho/RO.
TJRR	(95) 3623-8711 (95) 3623-3224 (95) 3623-0444	Juíz Jaime Plá Pujades de Ávila	cevid@tjrr.jus.br	Rua T-P 02, nº 30 – Bairro Caçari – Espaço da Cidadania – Boa Vista/RR.
TJRS	(51) 3259-4584	Juíza Gioconda Fianco Pitt	cgj-cmvdv@tjrs.jus.br	Praça Marechal Deodoro, nº 55/4º andar – Centro – Porto Alegre/RS.
TJSC	(48) 98829-4332 (48) 3287-2580	Desa. Salete Silva Sommariva	cevid@tjsc.jus.br	Rua Álvaro Millen da Silveira, nº 208 – Torre I, 12 andar – Sala 1204C – Centro – Florianópolis/SC.
TJSE	(79) 99148-2131 (79) 3226-3479 (79) 3226-4194 (79) 3226-4195 (79) 3226-4276	Juíza Rosa Geane Nascimento	coordenadoriadamulher@tjse.jus.br	Praça Fausto Cardoso, 112 – Centro – 7º andar – Aracaju/SE.
TJSP	(11) 2171- 4807 (11) 3104- 5521	Desa. Angélica De Maria Mello De Almeida	comesp@tjsp.jus.br Formulário Carta de Mulheres: www.tjsp.jus.br/cartademulheres	Praça Doutor João Mendes, s/n – 17º andar – Sala 1705 – Centro – São Paulo/SP.
TJTO	(63) 99298-1370 (63) 3218-4271	Juíza Nely Alves Cruz	cpvidto@tjto.jus.br	Av. Teotônio Segurado – Edifício do Fórum Marques São João da Palma, 1º andar, Vara Esp. de Violência Doméstica – Palmas/TO.

DELEGACIA ESPECIALIZADA DE ATENDIMENTO À MULHER (DEAM)

Estado	Telefone	E-mail	Endereço
Acre	(68)3221-0404 / 3221-4799	Deam.sepc@gmail.com	Via Chico Mendes, nº 803, 2º Distrito – Bairro: Triângulo. Cep.: 69901-180 - Rio Branco/AC.
	(68) 3322-7440	carla.ivane@gmail.com	Avenida 25 de Agosto, nº 1923 – Bairro: 25 de Agosto – Referência: Ao lado do Corpo de Bombeiros – Cruzeiro do Sul/AC. Cep.: 69980-000.
Alagoas	(82) 3315-4976	deddm1@pc.al.gov.br	Rua Boa Vista, n. 443 – Bairro centro – Cep.: 57020-110 – Maceió/AL
	(82) 3315-4327	Deddm2@pc.al.gov.br	Avenida Dário Marsiglia, s/n, Conjunto Cleto Marques Luz – Bairro: Tabuleiro do Martins – Cep.: 57300-000
	(82) 3521-6318	deddma@pc.al.gov.br	Rua Domingos Correia, n. 35 – Bairro: Centro – Cep.: 57300-000 – Arapiraca/AL.
Amazonas	(97)3471-2757	dip.sgc@outlook.com	Rua Quatro, nº 103 – Bairro: Dabaru – Referência: funciona no mesmo endereço da Delegacia Interativa
	(92)3236-7012	deccmdelmulhermanaus@policiacivil.am.gov.br	Avenida Mário Ipyranga, nº 3395 – Bairro: Parque 10 – Referência: antiga Rua Recife
	(97)3331-2329		Rua 24 de Agosto, s/nº – Bairro: Nossa Senhora de Fátima – Referência : Mesmo prédio da Delegacia Interativa. Cep: 69830-000 Município: Lábrea/MG.
	(92)3533-4325	anadenapc@hotmail.com	Rua Irmã Cristine, s/nº – Bairro: Itaúna II – Referência: Prédio da 3ª Delegacia Regional Cep: 69870-000 Município: Parintins/MG.
	(97)3412-4072	eleandrogranja@policiacivil.am.gov.br	Rua Manoel Tananta, nº 70 – Bairro: Santa Rosa Cep: 69640-000 Município: Tabatinga/MG.
	(97)3481-2152	patriciasantos@gmail.com	Estrada Xidá, s/nº – Bairro: Nossa Senhora de Fátima – Referência: Prédio da Delegacia Interativa de Eirunepé Cep: 69880-000 Município:

			Eirunepé
	(97)3343-6859	daniloadv@yahoo.com.br	Rua Estrada do Aeroporto, nº 1540 – Bairro: Jerusalém – Referência: Em frente à Igreja Assembléia de Deus, mesmo Prédio da Delegacia Regional Cep: 69470-000 Município: Tefé
	(92)3582-1610		Rua Santa Ana, s/nº – Bairro: Cidade de Deus – Referência: Ao lado do 13º Distrito Integrado de Polícia (DIP) - Cep: 69099-262 Município: Manaus
	(92)3361-2368	samara-amorim@hotmail.com	Rua União, nº 3000 – Bairro: Aparecida - Cep: 69400-456 Município: Manacapuru
	(97)3561-3810	ana.oliversilver@hotmail.com	Estrada Coari – Itapeua, s/nº – Bairro: Itamarati – Referência: Junto a Delegacia Interativa - Cep: 69460-000 Município: Coari
	(97)3373-2028		Rua Vila Lobos, nº 1100 – Bairro: São José – Referência : funciona no mesmo prédio da Delegacia Interativa - Cep: 69800-000 Município: Humaitá
Amapá	(96)2101-2751		Rua Rio Juruá, s/nº – Bairro: Centro – Referência: Próximo a Peixaria Amazonas Plaza Cep: 68900-000 Município: Macapá
	(96)2101-2953		Avenida José de Anchieta, nº 797, Esquina com a Travessa Atlântico, – Bairro: Bairro: Central – Referência: atrás do antigo Independente Esporte Clube Cep: 68925-000 Município: Santana
	(96)3621-3904		Rua Progresso, nº 1176 – Bairro: Agreste Cep: 68920-000 Município: Laranjal do Jari
Bahia	(73)3214-7822	catarigalvao@hotmail.com	Rua Rio Almada nº 196 – Bairro: Góis Calmon Cep: 45605-375 Município: Itabuna
	(71)3622-7834	deamcamacari@hotmail.com	Rua Delegado Clayton Leão Chaves, s/nº – Bairro: Centro Cep: 42800-400 Município: Camaçari
	(73)3268-8613	deamportoseguroba@hotmail.com	Rua Itagibá, nº 139 – Bairro: Centro Cep: 45810-000 Município: Porto Seguro
	(77)3425-8349	deamvc@gmail.com	Rua Humberto de Campos, nº 205 – Bairro: Jurema Cep: 45023-140 Município: Vitória da Conquista
	(73)3234-5273	deam.ilheus@gmail.com	Avenida Litorânea Norte, nº 06 – Bairro: Malhado Cep: 45651-610 Município: Ilhéus
	(73)3292-3651	deamdeteixeiradefreitas@gmail.com	Rua Santa Bárbara, s/nº – Bairro: Bom Jesus Cep: 45995-000 Município: Teixeira de Freitas

DELEGACIA ESPECIALIZADA DE ATENDIMENTO À MULHER (DEAM)

	(71)3117-8203	zanseima@hotmail.com	Rua Doutor Almeida s/nº – Bairro: Periperi Cep: 40720-070 Município: Salvador
	(71)3116-7000	deam.brotas@pcivil.ba.gov.br	Rua Padre Luis Figueiras, s/ nº – Bairro: Engenho Velho de Brotas Cep: 40243-320 Município: Salvador
	(77)3613-9860	deambarreiras.ba@hotmail.com	Avenida Júlio César, nº 500 – Bairro: Aratu Cep: 47800-000 Município: Barreiras
	(73)3163-1050	deamjequie@hotmail.com	Rua 15 de Novembro, nº 497 – Bairro: Campo do América Cep: 45207-570 Município: Jequié
	(75)3602-9215	deamfsacartorio@hotmail.com	Rua Adenil Falcão, nº 1252 – Bairro: Brasília Cep: 44088-642 Município: Feira de Santana
	(75)3282-5362	deampa@bol.com.br	Rua Nelson Rodrigues do Nascimento, nº 92 – Bairro: Panorama Cep: 48600-000 Município: Paulo Afonso
	(75)3422-8455	deamalagoinhas@hotmail.com	Rua Severino Vieira, nº 702 – Bairro: Centro Cep: 48005-460 Município: Alagoinhas
	(74)3613-8313	deamjuazeiro@gmail.com	Rua Doutor José Araújo, nº 140 – Bairro: Santo Antônio Cep: 48900-000 Município: Juazeiro
	(71)3601-8786	deam-candeias@hotmail.com	Rua Floriano Peixoto, s/nº – Bairro: Santo Antônio Cep: 43800-000 Município: Candeias
Ceará	(85)3101-7926	delegaciadamulherdecaucaia@gmail.com	Rua José da Rocha Sales, nº 155 – Bairro: Centro Cep: 61600-000 Município: Caucaia
	(88)3102-1102	deborahgurgel192@hotmail.com	Rua das Flores, s/nº – Bairro: Santa Teresa – Referência: Ao lado da Cadeia Pública Cep: 63170-000 Município: Juazeiro do Norte
	(85)3371-7834	monique.mendoca@policiacivil.ce.gov.br	Avenida Padre José Holanda do Vale, nº 1961 – 2º Andar – Bairro: Parque Piratininga – Referência: Em frente à Igreja Universal Cep: 61900-000 Município: Maracanaú
	(88)3677-4282	penelopemalveira@gmail.com	Avenida Lúcia Sabóia, nº 358 – Bairro: Centro – Referência: Próximo ao INSS Cep: 62010-830 Município: Sobral
	(88)3102-1250	ddmcrato@gmail.com	Rua Coronel Secundo, nº 216 – Bairro: Pimenta Cep: 63100-170 Município: Crato
	(85)3101-2495	renagmoura@gmail.com	Rua Manuelito Moreira, nº 12 – Bairro: Centro – Referência: Próximo ao IJF (Hospital José Frota)
			Cep: 60025-210 Município: Fortaleza
	(88)3581-9454	eduarda_ag@hotmail.com	Rua Monsenhor Coelho, s/nº – Esquina com a Rua Doutor João Pessoa – Bairro: Centro Cep: 63500-000 Município: Iguatu
Distrito Federal	(61)3207-8763	dp38_saa@pcdf.df.gov.br	Rua 04 A, Chácara 192 – Área Especial – Bairro: Vicente Pires Cep: 72110-800 Município: Brasília
	(61)3207-6535	dp3_sam@pcdf.df.gov.br	SREC, Área Especial, Lote 16 – Bairro: Cruzeiro Velho Cep: 70640-000 Município: Brasília
	(61)3207-7882	dp21_sam@pcdf.df.gov.br	QS 09 Rua 123 lotes 09/10 – Bairro: Águas Claras/Taguatinga Sul – Referência: Pistão Sul próximo da Faculdade Católica e Fábrica do Café do Sítio Cep: 71977-720 Município: Brasília
	(61)3207-6854	dp8_sam@pcdf.df.gov.br	Trecho 2, Lotes 1455/1475 – Bairro: SIA (Setor de Indústria e Abastecimento) Cep: 70640-002 Município: Brasília
	(61)3207-6332	dp1_saa@pcdf.df.gov.br	Setor Policial Sul Lote 23 – Bairro: Asa Sul Cep: 70610-200 Município: Brasília
	(61)3207-6943	dp9_sam@pcdf.df.gov.br	SHIN 3/5 – Bairro: Lago Norte Cep: 71505-700 Município: Brasília
	(61)3207-6195	deam_sa@pcdf.df.gov.br	EQS 204/205 – Bairro: Asa Sul Cep: 70234-400 Município: Brasília
	(61)3207-7185	dp12_sam@pcdf.df.gov.br	EQ 3/5 Área Especial Setor Central – Bairro: Taguatinga Centro Cep: 72000-000 Município: Brasília
	(61)3207-7723	dp19_saa@pcdf.gov.br	EQNP 15/19 – Bairro: Setor P Norte Cep: 72240-155 Município: Brasília
	(61)3207-7057	dp11_saa@pcdf.df.gov.br	3ª Avenida – Área Especial, 03 Lote G – Bairro: Núcleo Bandeirante Cep: 71700-000 Município: Brasília
	(61)3207-6576	dp4_sam.pcdf.df.gov.br	EQ 15/16 Área Especial – Bairro: Guará II Cep: 71050-190 Município: Brasília
	(61)3207-7318	dp14_delegadochefe@pcdf.df.gov.br	Área Especial, Setor Central – Bairro: Setor Central – Referência: Dentro da 14ª DP Cep: 72460-000 Município: Brasília

DELEGACIA ESPECIALIZADA DE ATENDIMENTO À MULHER (DEAM)

(61)3207-6738	dp6_sam@pcdf.df.gov.br	Área Especial, Quadra 33 Lote 04 – Bairro: Paranoá – Referência : Seção dentro da Delegacia Cep: 71570-330 Município: Brasília
(61)3207-7235	dp13_saa@pcdf.df.gov.br	Setor Central Área Especial Módulo M – Bairro: Sobradinho – Referência: Em frente ao Mc Donald Cep: 73070-100 Município: Brasília
(61)3207-6421	dp2_sam@pcdf.df.gov.br	SAIN Quadra 916, Lote E – Bairro: Asa Norte Cep: 70620-000 Município: Brasília
(61)3207-8419	dp31_sam@pcdf.df.gov.br	Quadra 19, Conjunto A Área Especial 01 – Setor Leste 4 -Antigo Buriti 4 – Bairro: Planaltina Cep: 73356-000 Município: Brasília
(61)3207-7572	dp17_saa@pcdf.df.gov.br	QNG 39, Área Especial 12 – Bairro: Taguatinga Norte Cep: 72830-390 Município: Brasília
(61)3207-8132	dp26_sam@pcdf.df.gov.br	QS 411 – Área Especial – Bairro: Samambaia Norte Cep: 72307-110 Município: Brasília
(61)3207-8209	dp27_sam@pcdf.df.gov.br	Quadra 305, Conjunto 01, Lote 02 – Área Especial – Bairro: Recanto das Emas Cep: 72610-050 Município: Brasília
(61)3207-6992	dp10_sam@pcdf.df.gov.br	SHIS, Área Especial, QI 11 – Bairro: Lago Sul Cep: 71615-250 Município: Brasília
(61)3207-8368	dp30_sam@pcdf.df.gov.br	Quadra 02, Conj 02 Lote 01- Avenida Central São Bartolomeu – Bairro: São Sebastião Cep: 71697-043 Município: Brasília
(61)3207-8611	dp33_sam@pcdf.df.gov.br	CL 114, Lote A – Bairro: Santa Maria – Referência : Ao lado do Shopping de Santa Maria Cep: 72500-245 Município: Brasília
(61)3207-7960	dp23_delegadochefe@pcdf.df.gov.br	EQNP 30/34 Área Especial, Lote A/D – Bairro: Setor P Sul Cep: 72235-305 Município: Brasília
(61)3207-8280	dp29_saa@pcdf.df.gov.br	SCHF QS 6 Área Especial – Lote A1 – Bairro: Riacho Fundo Cep: 71820-611 Município: Brasília
(61)3207-8498	dp32_sam@pcdf.df.gov.br	QN 308 Conjunto 01 Lote 01 – Bairro: Samambaia Sul Cep: 72306-401 Município: Brasília
(61)3207-7486	dp16_saa@pcdf.df.gov.br	Rua 2 de Abril Esquina com a Marechal Deodoro Quadra 75 lote 16 – Bairro: Setor Tradicional

(61)3207-6655	dp05_sam@pcdf.df.gov.br	Cep: 73330-088 Município: Brasília SGAN Quadra 901 Lote A – Bairro: Asa Norte – Referência: Em frente ao Shopping ID Cep: 70040-000 Município: Brasília
(61)3207-8042	dp24_sam@pcdf.df.gov.br	EQNO 10/12, Lote E – Área Especial – Bairro: Ceilândia – Referência : próximo ao terminal de ônibus do Setor O Cep: 72255-170 Município: Brasília
(61)3207-6066	dp15_sam@pcdf.df.gov.br	Praça da Estrela, Lote 01 – s/nº – Referência : Antiga academia da Polícia Civil – Bairro: Centro Metropolitan de Taguatinga Cep: 72158-010 Município: Brasília
(61)3207-7821	dp20_saa@pcdf.df.gov.br	Área Especial 02 Entre Quadra 13/17 – Bairro : Setor Oeste Cep: 72425-130 Município: Brasília
(61)3479-9015	dp18_sam@pcdf.df.gov.br	Setor Norte (SN) Quadra 04 – Área Especial 04 – Bairro: Brazlândia Cep: 72720-640 Município: Brasília
(61)3207-8673	dp35_sam@pcdf.df.gov.br	AR 05, Conjunto 11 Lote 07 – Bairro: Sobradinho II – Referência : Próximo a Feira Permanente Cep: 73060-511 Município: Brasília
Espirito Santo	(27)3264-2537	mara.costa@pc.es.gov.br Rua José Cândido Durão, esquina com a Rua Hélio José de Almeida, Lote 17/18/19, Quadra C3 – Bairro: Centro – Linhares/ES. Cep.: 29900-000.
	(27) 3323-4045	deam.vitoria@pc.es.gov.br Rua Hermes Curry Carneiro, nº 350 – Bairro: Ilha de Santa Maria – Vitória/ES. Cep.: 29051-210.
	(27)3328-7212	susane.ferreira@pc.es.gov.br Rua Gonçalves Dias, nº 55 – Bairro : Parque Residencial Laranjeiras – Referência : em frente a Creche da Prefeitura de Serra e Cartório de Registro Antônio Maria – Serra/ES. Cep.: 29165-000.
	(28)3522-9753	Praça Francisco Abraão, s/nº – Bairro : Centro – Referência : ao lado da Ponte de Ferro. Cachoeiro de Itapemirim/ES. Cep.: 29300-260.
	(27)3388-2481	deamvv@pc.es.gov.br Rua Luciano das Neves, nº 430 – Bairro: Prainha - Vila Velha/ES. Cep.: 29100-200.
	(27)3137-9115	deam.vitoria@pc.es.gov.br Rua Candido Portinari, s/nº – Bairro: Santa Luiza – Vitória/ES. Cep.: 29045-402.
	(27)3256-8576	deam.aracruz@pc.es.gov.br Rua Padre Luis Parenze, nº 1333 – Bairro: Centro – Referência : A DEAM funciona no mesmo espaço físico da Delegacia de Polícia Judiciária de Aracruz/ES.

DELEGACIA ESPECIALIZADA DE ATENDIMENTO À MULHER (DEAM)

	(27)3136-3118	deam.cariacica@pc.es.gov.br	BR 262 km 03 Lateral – Bairro: Campo Grande - Cariacica/ES. Cep.: 29146-797.
	(27)3177-7121	jaciely.souza@pc.es.gov.br	Rua Benjamim Costa, nº 110 – Bairro: Marista – Referência: Em frente ao SANEAR – Colatina/SE. Cep.: 29707-130.
	(27)3262-7178	francini.moreschi@pc.es.gov.br	Avenida Josias Ceruti, nº 683 – Bairro: Praia do Morro – Referência : Funciona no mesmo endereço da Delegacia de Polícia Judiciária – Guarapari/ES. Cep.: 29200-000.
	(27)3773-2117	dpidesaomateus@pc.es.gov.br	Rua Arlindo Sodré, nº 162 – Edifício Santa Rita, 1º andar – Bairro: Centro – Referência: A DEAM funciona no mesmo endereço da Delegacia de Polícia Judiciária – São Mateus/ES. Cep.: 29930-190.
Goiás	(62)3201-2642	deam-aparecida@policiacivil.go.gov.br	Avenida Luis XV, Quadra 17 – Lote 1 A – Bairro: Parque Real Cep: 74910-180 Município: Aparecida de Goiânia
	(64)3632-0704	deam-jatai@policiacivil.go.gov.br	Rua Doutor Flavinho, Quadra 41 Lote 29, nº 200 – Bairro: Setor Central Cep: 75000-800 Município: Jataí
	(64)3454-6640	deam-caldasnovas@policiacivil.go.gov.br	Alameda Contorno s/nº – Bairro: Centro Cep: 75690-000 Município: Caldas Novas
	(64)3620-0950	deam-rioverde@policiacivil.go.gov.br	Rua 16, nº 76 – Bairro: Popular Cep: 75903-493 Município: Rio Verde
	(64)3404-7711	deam-itumbiara@policiacivil.go.gov.br	Rua Ladário Cardoso de Paula, nº 114 – Bairro: Centro Cep: 75510-250 Município: Itumbiara
	(62)3357-1020	dp-uruacu@policiacivil.go.gov.br	Avenida Rio Branco, nº 10 – Bairro: Centro Cep: 76400-000 Município: Uruaçu
	(62)3328-2731	deam-anapolis@policiacivil.go.gov.br	Rua 10 de Março, nº 257 – Bairro: Centro Cep: 75020-060 Município: Anápolis
	(62)3201-2801	deam-goiania@policiacivil.go.gov.br	Rua 24, nº 203, Quadra 49, Lote 27 – Bairro: Centro Cep: 74030-060 Município: Goiânia
	(62)3201-6344	2deam-goiania@policiacivil.go.gov.br	Avenida do Povo, Esquina com a Rua JC 26, Quadra 19 lote 14, Praça Airton Senna – Bairro: Jardim Curitiba 02 – Referência: Praça do Jardim Curitiba, próximo ao Colégio Militar Cep: 74480-800 Município: Goiânia
	(62)3362-5903	dp-porangatu@policiacivil.go.gov.br	Rua 4 Quadra 4 Lote 7/15 – Bairro: Vila Vera Lúcia

			Cep: 76550-000 Município: Porangatu
	(62)3353-7951	deam-goianesia@policiacivil.go.gov.br	Rua 29 nº 374 – Bairro: Centro Cep: 76380-000 Município: Goianésia
	(62)3201-2426	deam.canedo@gmail.com	GO 403, km 09 – Condomínio Industrial – Bairro: Jardim Nova Goiânia Cep: 75250-000 Município: Senador Canedo
	(64)3441-1622	deam-catalao@policiacivil.go.gov.br	Rua 06, nº 285 – Bairro: Mãe de Deus Cep: 75701-490 Município: Catalão
	(64)3661-5729	deam-mineiros@policiacivil.go.gov.br	8ª Avenida Quadra K Lote 03 – Bairro: Setor Costa Neri Cep: 75830-000 Município: Mineiros
	(61)3669-1668		Quadra 08 Casa 18 Etapa A – Bairro: Valparaíso I – Referência: Rua do Ponto Verde Cep: 72870-000 Município: Valparaíso de Goiás
	(61)3618-5064	dp-aguaslindas-1ciops@policiacivil.go.gov.br	Rua Adélia, s/nº, Quadra 03 – Área Especial CIOPS – Bairro: Setor Sol Nascente Cep: 72910-000 Município: Águas Lindas de Goiás
	(61)3621-4490	deamluziania@policiacivil.go.gov.br	Rua Padre Rosa, nº 295 Quadra 33 Lote 6B – Bairro: Setor Aeroporto – Referência : Rua do Mercado Centro-Oeste Cep: 72801-143 Município: Luziânia
	(62)3505-7539	deam-trindade@policiacivil.go.gov.br	Avenida Francisco Paulo Ramos, nº 836 – Bairro: Vila Pai Eterno Cep: 75380-000 Município: Trindade
Maranhão	(99)3621-1025	maciagard@bol.com.br	Rua Eurico Gaspar Dutra, s/nº – Bairro: Centro Cep: 65700-000 Município: Bacabal
	(99)3538-4092		Rua Marly Sarney, s/nº – Bairro: Centro Cep: 65930-000 Município: Açailândia
	(99)3551-2402	reg.saojoaodospatos12@hotmail.com	Rua Gonçalves Moreira, nº 766 – Bairro: Centro Cep: 65665-000 Município: São João dos Patos
	(98)3653-1589		Rua da Pedra Branca, nº 701 – Bairro: Centro Cep: 65300-000 Município: Santa Inês
	(98)3655-3662	reg.zedoca8@hotmail.com.br	Rua Penalva, nº 761 – Bairro: São Francisco Cep: 65365-000 Município: Zé Doca
	(99)3521-2561		Praça do Panteon, s/nº – Bairro: Centro Cep: 65602-000 Município: Caxias

DELEGACIA ESPECIALIZADA DE ATENDIMENTO À MULHER (DEAM)

	(98)3214-8649		Avenida Beiramar, n.º 534 – Bairro: Centro Cep: 65000-000 Município: São Luís
	(98)3463-1805	itapecurumirimdem@hotmail.com	BR 222, Km 15 – Bairro: DER Cep: 65485-000 Município: Itapecuru Mirim
	(98)3351-0902		Avenida Luis de Almeida Couto, s/nº – Bairro: Centro Cep: 65215-000 Município: Viana
	(99)3663-1455	reginaamerico@hotmail.com	Rua Henrique Coelho, s/nº – Bairro: Vila Militar Cep: 65760-000 Município: Presidente Dutra
	(99)3661-1649	teclacunha@hotmail.com	Rua Paraíba, s/nº – Bairro: São Francisco Cep: 65400-000 Município: Codó
	(99)3212-7171		Avenida Viana Vaz, nº 186 – Bairro: Centro – Referência: Próximo a Praça São José Cep: 65631-240 Município: Timon
	(98)3471-3763	dr.chapadinha@ssp.ma.gov.br	Rua Gonçalves Dias, s/nº – Bairro: São José Cep: 65500-000 Município: Chapadinha
	(99)3525-1545	deam.10reg@hotmail.com	Rua Souza Lima, nº 167 – Bairro: Centro Cep: 65900-320 Município: Imperatriz
	(99)3642-6055	dempedreiras@yahoo.com.br	Rua Messias Filho, s/nº – Bairro: Engenho Cep: 65725-000 Município: Pedreiras
	(98)3381-1334		Rua Luís Domingues, nº 103 – Bairro: Centro Cep: 65200-000 Município: Pinheiro
	(98)3345-1361	reg.rosario1@hotmail.com	Rua Urbano Santos, s/nº – Bairro: Centro Cep: 65150-000 Município: Rosário
Mato Grosso	(65)3901-5326	dmulhercda@policiacivil.gov.br	Rua Coronel Peixoto, nº 84 – Bairro: Bandeirantes Cep: 78010-100 Município: Cuiabá
	(65)3685-1236	ddesmulhervg@pic.mt.gov.br	Avenida Dom Orlando Chaves, s/nº – Bairro: Cristo Rei Cep: 78115-800 Município: Várzea Grande
	(66)3423-1754	dmulherroo@policiacivil.mt.gov.br	Rua Armando Fajardo, nº 372 – Bairro: Vila Aurora Cep: 78700-710 Município: Rondonópolis
	(66)3401-1388	dmulherbg@pic.mt.gov.br	Rua Goiás, nº 794 – Bairro: Centro Cep: 78000-600 Município: Barra do Garças
	(65)3223-5257	dedmcac@policiacivil.mt.gov.br	Avenida Getúlio Vargas, nº 99 – Bairro: Centro Cep: 78200-000 Município: Cáceres

Mato Grosso do Sul	(67) 3314-7547		Rua Brasã-lia, S/N - Jardim Imãj Campo Grande – MS - CEP: 79.002-121
	(67) 3241-1172		Rua Luiz da Costa Gomes, 555 – Alto Aquidauana Aquidauana – MS - CEP: 79.200-000
	(67) 3907-9900		Rua Major Gama, 290 – Centro Corumbá – MS - CEP: 79.300-000
	(67) 3291-1338		Rua General Mendes de Moraes, 230 - Jardim Aeroporto Coxim – MS - CEP: 79.400-00
	(67) 3421-1177		Rua Francisco Feitosa Sobreira, 820 - Vila Bela Dourados – MS - CEP: 79.813-040
	(67) 3467-1622		Rua Marechal Rondon, 1406 Fátima do Sul – MS - CEP: 79.700-000
	(67) 3251-6397		Br. 060 KM 0 – Maestro C. Gomes Jardim – MS - CEP: 79.240-000
	(67) 3461-5182 (67) 3461-5115		Rua Irineu Bonicontró nº 74 - Bairro Jardim Progresso Naviraí – MS - CEP: 79.950-000
	(67) 3441-8261		Rua Imaculada Conceição, 1608 - Centro Nova Adradina – MS - CEP: 79.750-000
	(67) 3668-1413 (67) 3503-1266		Rua Visconde de Taunai, 860 - Centro Paranaíba – MS - CEP: 79.500-000
	(67) 3431-3771		Rua Antônio João, 954 - Centro Ponta Porã – MS - CEP: 79.900-000
	(67) 3521-9056		Rua David Alexandria, nº 946 - Vila Nova Três Lagoas – MS - CEP: 79.600-130
Minas Gerais	(31)3769-1227	mulheres.lafaiete@pc.mg.gov.br	Praça Pimentel Duarte, s/nº – Bairro: Centro Cep: 36400-000 Município: Conselheiro Lafaiete
	(34)3312-9161	elisabetecardoso@uberabadigital.com.br	Rua Amaro Ferreira, nº 221 – Bairro: Fabrício Cep: 38010-140 Município: Uberaba
	(37)3241-3106	delmulheres.itauna@pc.mg.gov.br	Praça Dona Macrina, s/nº – Bairro: Das Graças – Referência: Ao lado da Associação dos Contabilistas Cep: 35680-339 Município: Itaúna
	(35)3531-6324	cartorioregional.ssparaíso@pc.mg.gov.br	Avenida Dárcio Cantieri, nº 1879 – Bairro: Jardim América Cep: 37950-000 Município: São Sebastião do Paraíso

DELEGACIA ESPECIALIZADA DE ATENDIMENTO À MULHER (DEAM)

(35)3292-1190	regional.alfenas@gmail.com	Rua Dom Silvério, nº 338 – Bairro: Aparecida Cep: 37130-000 Município: Alfenas
(31)3561-1011	ronni.fonseca@pc.mg.gov.br	Rua Emídio Quites, nº 136 – Bairro: Praia – Referência: ao lado do Hospital São Vicente de Paulo Cep: 35450-000 Município: Itabirito
(31)3852-1166	assessoriamonlevade@yahoo.com.br	Rua Louis Ensck, nº 266 – Bairro: Alvorada Cep: 35930-045 Município: João Monlevade
(38)3216-7885	delegaciawmulheres@yahoo.com.br	Rua Iris e Albuquerque, nº 356 – Bairro: Centro Cep: 39403-217 Município: Montes Claros
(31)3817-1599	dmenequite@yahoo.com.br	Rua Felisberto Leopoldo, nº 262 – Bairro: Santa Teresa – Referência: próximo à Cadeia Pública Cep: 35430-085 Município: Ponte Nova
(35)3622-0814	deam.itajuba@pc.mg.gov.br	Rua Antônio Simão Mauade, nº 149, Edifício Atenas, salas 301, 302 e 303 – 3º Andar – Bairro: Centro Cep: 37500-000 Município: Itajubá
(38)3621-1444	brunnabrito@yahoo.com.br	Avenida Marechal Eurico Gaspar Dutra, nº 484 – Bairro: Centro – Referência: Junto à 2ª Delegacia Regional de Polícia Cep: 39480-000 Município: Januária
(33)3225-6353	deam.gv@pc.mg.gov.br	Rua Pedro Lessa, nº 836 – Bairro: Lourdes – Referência: Depois do Posto de Gasolina Natália Cep: 35030-440 Município: Governador Valadares
(37)3322-8680	drpc.formiga@pc.mg.gov.br	Rua Zica Frade, nº 55 – Bairro: Pôr do Sol Cep: 35570-000 Município: Formiga
(32)3421-1129	secretariacataguases.pc@gmail.com	Rua Major Vieira, nº 322 – Bairro: Centro – Referência: Próximo a Ponte Nova Cep: 36770-060 Município: Cataguases
(32)3252-7387	kenia@barbacena.pcivil.mg.gov.br	Avenida Presidente Getúlio Vargas, nº 330 – Bairro: Centro – Referência: 5ª Delegacia de Polícia Civil Cep: 36240-000 Município: Santos Dumont
(31) 3773-9305	regional.setelagoas@pc.mg.gov.br	Rua Jovelino Lanza, nº 1316 – Bairro: Jardim Arizona Cep: 35700-353 Município: Sete Lagoas
(34) 3246-6808	rosangela200520010@hotmail.com	Rua José do Patrocínio, nº 291 – Bairro: Centro – Referência: Próximo à Praça Getúlio Vargas Cep: 38440-250 Município: Araguari

(34) 3268-1744	secretaria.ituiutaba@pc.mg.gov.br	Avenida 17, nº 445 – Bairro: Centro – Referência: Mesmo prédio da 3ª Delegacia Regional de Polícia Civil Cep: 38300-132 Município: Ituiutaba/MG.
(34) 3421-8477	regional.frutal@pc.mg.gov.br	Rua Olavo Bilac, nº 225 – Bairro: Centro Cep: 38200-000 Município: Frutal/MG.
(34) 3814-3072	mulheres.patosedminas@pc.mg.gov.br	Rua dos Carajás, nº 641 – 1º Andar – Bairro: Caiçara Cep: 38702-188 Município: Patos de Minas.
(31) 3542-4537	gabinete@2drpc.3dpc.pcivil.mg.gov.br	Rua Joviana Assis Fonseca, nº 41 – Bairro: Cariocas – Nova Lima/MG. Cep.: 34400-000.
(38) 3729-6100	regional.curvelo@pc.mg.gov.br	Avenida Dom Pedro II, s/nº – Bairro: Centro – Curvelo/MG. Cep.: 35790-000.
(35) 3521-6042	arianepcmg@gmail.com	Rua Santo Onofre, nº 174 – Bairro: Carmelo – Passos/MG. Cep.: 37900-504.
(31) 3398-5808	mulheres.contagem@pc.mg.gov.br	Rua Manoel Teixeira Camargos, nº 63 – Bairro: Eldorado – Contagem/MG. Cep.: 32340-040.
(31) 3842-1066	delegaciademulheres.cf@hotmail.com	Rua Albert Scharlet, nº 213 – Bairro: Centro – Coronel Fabriciano/MG. Cep.: 35170-038.
(35) 3551-5399	cpd.guaxupe@pc.mg.gov.br	Avenida Dona Floriana, nº 272 – Bairro: Centro – Referência: Funciona nas dependências da 5ª Delegacia de Polícia Civil - Guaxupé/MG. Cep.: 37800-000.
(38)3531-6650	deam.diamantina@pc.mg.br	Avenida João Antunes de Oliveira, nº 284 – Bairro: Cazuza – Complemento: BR 367 KM 125 - Diamantina/MG. Cep.: 39100-000.
(35)3221-1252	cartorio@varginha.pc.mg.gov.br	Praça João Gonzaga, nº 91 – Bairro: Centro - Varginha/MG. Cep.: 37002-380.
(35)3422-2244	mulheres@pousoalegre.pcivil.mg.gov.br	Rua Silvestre Ferraz, nº 226 – Bairro: Centro – Referência: junto a 1ª Delegacia Regional de Polícia Civil (DRPC) - Pouso Alegre/MG. Cep.: 37550-000.
(37)3231-6666	anableao@yahoo.com.br	Praça Afonso Pena, nº 55 – Bairro: Centro - Pará de Minas/MG. Cep.: 35660-013.
(34)3831-9599	chcartorio@pcivil.mg.gov.br	Rua Heloísa Capuano, nº 816 – Bairro: São Lucas – Referência: próximo a Prefeitura - Patrocínio/MG. Cep.: 38740-000.
(35)3721-1222	cartorio.deam@pc.mg.gov.br	Avenida José Remígio Prêzia, nº 492 – Bairro: Jardim dos Estados - Poços de Caldas/MG. Cep.: 37701-102.

DELEGACIA ESPECIALIZADA DE ATENDIMENTO À MULHER (DEAM)

(31)3624-1734	dopf.neves@gmail.com	Rua Luiza Augusta Guimarães, nº 150 – Bairro: São Pedro – Referência: Próximo a Escola Pedro Alcântara - Ribeirão das Neves/MG. Cep.: 33805-550.
(31)3660-2125	aisp71.igesp@pc.mg.gov.br	Rua Santa Luzia, nº 477 – Bairro: Centro - Pedro Leopoldo/MG. Cep.: 33600-000.
(35)3332-6522	regional.saolourenco@gmail.com	Avenida Damião Junqueira de Souza, nº 167 – Bairro: Federal - São Lourenço/MG. Cep.: 37470-000.
(33)3321-7820	nayaratravassos@bol.com.br	Rua Antônia Maria Rezende Fernandes, nº 174 – Bairro: Dário Grossi – Caratinga/MG. Cep.: 35300-011.
(31)3291-3573	deccm.pc@mg.gov.br	Rua Aimoré, nº 3005 – Bairro Centro - Belo Horizonte/MG. Cep.: 30140-073.
(37)3221-1202		Rua Antônio Olímpio de Moraes, nº 909 – Bairro: Centro – Referência: próximo à Praça do Mercado - Divinópolis/MG. Cep.: 35500-005.
(35)3239-6349	cartorio.tcoracoes@pc.mg.gov.br	Avenida Deputado Renato Averedo, nº 1360 – Bairro: Novo Horizonte – Referência: Dentro da 3ª Delegacia Regional do Sexto Departamento de Polícia Civil de Três Corações - Três Corações/MG. Cep.: 37410-000.
(38)3671-1445	regional.paracatu@pc.mg.gov.br	Praça Euzébio, nº 100 – Bairro: Centro - Paracatu/MG. Cep.: 38600-000.
(32)3339-3000	delegaciademulheres.barbacena@pc.mg.gov.br	Rua Vitório Menegain nº 210 – Bairro: Pontilhão – Referência: Terminal Rodoviário - Barbacena/MG. Cep.: 36202-346.
(31)3533-6025	gksaldeira@ig.com.br	Rua Otacílio Negrão de Lima, nº 468 – Bairro: Centro - Ibirité/MG. Cep.: 32400-000.
(38)3821-3662	dccm.janauba@pc.mg.gov.br	Rua Espinosa nº 105 – Bairro: Novo Paraíso - Janaúba/MG. Cep.: 39440-000.
(31)3821-5156	liathayde1@hotmail.com	Rua Pedras Preciosas, nº 775 – Bairro: Iguaçu - Ipatinga/MG. Cep.: 35162-106.
(38)3741-2336	regional.pirapora@pc.mg.gov.br	Rua Benjamim Constant, nº 183 – Bairro: Santos Dumont - Pirapora/MG. Cep.: 39270-000.
(31)3270-3245		Avenida Amazonas, nº 558 – Bairro: Centro – Complemento: Prédio da Casa dos Direitos Humanos - Belo Horizonte/MG. Cep.: 30140-073.

(31)3834-7284	regional.itabira@pc.mg.gov.br	Avenida Carlos Dumont de Andrade, nº 50, 3º Andar – Bairro: Centro – Itabira/MG. Cep.: 35900-075.
(35)3821-6211		BR 265, nº 215 – Bairro: Serra Verde – Referência: Funciona nas dependências da Delegacia Regional de Polícia Civil - Lavras/MG. Cep.: 37200-000.
(31)3649-3516	biancawanderley@gmail.com	Avenida Brasília, nº 3350 – Bairro: Cristina – Referência: No mesmo prédio da Delegacia Regional - Santa Luzia/MG. Cep.: 33110-580.
(34)3664-2695		Rua Calimério Guimarães, nº 600 – Bairro: Centro – Araxá/MG. Cep.: 38183-184.
(32)3229-5822	gto.fam.if@pc.mg.gov.br	Rua Uruguaiana, nº 94 – 2º Andar – Bairro: Jardim Glória - Juiz de Fora/MG. Cep.: 36015-020.
(31)3674-1528		Avenida João Pinheiro, 25 – Bairro: Morada da Serra – Sabará/MG. Cep.: 34515-410.
(34)3210-8304	jusantosmachado@pc.mg.gov.br	Rua Cruzeiro dos Peixotos, nº 557 – Bairro: Aparecida - Uberlândia/MG. Cep.: 38400-608.
(38)3676-1507	valdete@pc.mg.gov.br	Rua Alba Gonzaga, nº 54 – Bairro: Centro - Unaí/MG. Cep.: 38610-000.
(33)3522-1200	veronicazimmere@yahoo.com.br	Rua Lauro Vieira da Costa, nº 20 – Bairro: São Diogo - Teófilo Otoni/MG. Cep.: 39803-002.
(31)3621-0512	gabinetecamilamiller@gmail.com	Rua Alberto Lázaro, nº 534 – Bairro: Názea - Vespasiano/MG. Cep.: 33200-000.
(33)3331-1020	luanpsouza@hotmail.com	Avenida Melo Vianna, nº 222 – Bairro: Bom Pastor - Manhuaçu/MG. Cep.: 36900-000.
(31)3531-3056		Rua Dona Cecília Júlia do Prado, nº 255 – Bairro: Centro – Betim/MG. Cep.: 32510-550.
(32)3531-4755	depolmulheres.uba@pc.mg.gov.br	Avenida Ex-Combatentes, nº 1333 – Bairro: Santa Luzia – Ubá/MG. Cep.: 36500-000.
(32)3722-4520	nataliasantos@pc.mg.gov.br	Rua José Freitas Lima, nº 02 – Bairro: Safira – Muriaé/MG. Cep.: 36880-000.
(32)3379-1056	mulher@saojoaodelrei.policiaivil.mg.gov.br	Avenida Leite de Castro, nº 1322 – Bairro: Fábricas – São João del Rei/MG. Cep.: 36301-180.

DELEGACIA ESPECIALIZADA DE ATENDIMENTO À MULHER (DEAM)

Pará	(91) 3751-5110	abaetetubadeam@policiacivil.pa.gov.br	Rua pedro pinheiro paes, nº 226, próximo à rua siqueira mendes. Bairro centro. Sede da superintendência regional da polícia civil. Cep: 68440-000 - abaetetuba-pa.
			Rua cronge de oliveira, 225. Bairro beira rio. Barcarena-pa. Cep: 68.445-000
	(93) 3515-5422	deamaltamira@policiacivil.pa.gov.br	Rua curitiba, s/n. Bairro jardim dos estados. Altamira-pa. Cep: 68.372-020
		propaz.braganca@policiacivil.pa.gov.br	Rua martins pinheiro, s/n, bairro alegre. Bragança-pa. Cep: 66.600-000
			Avenida João Paulo II, nº 1.660. Bairro tancredo neves. Capanema-pa. Cep: 68701-290
	(91) 3783-4200	deam.breves@policiacivil.pa.gov.br	Rua angelo fernandes breves, s/n. Bairro aeroporto. Breves-pa. Cep: 68.800-000
	(91) 3741-1350	soure@policiacivil.pa.gov.br	Rua da matriz, s/n. Bairro centro. Soure-pa. Cep: 68.870-000
	(91) 3712-3928	castanhal.deam@policiacivil.pa.gov.br	RUA 1º MAIO, Nº 1.376. BAIRRO CENTRO. CASTANHAL-PA. CEP: 68.740-000
	(93) 3518-7091	deamitaituba@policiacivil.pa.gov.br	Primeira rua, s/n, bairro floresta. Itaituba-pa. Cep: cep 68.181-270
	(94) 3321-4800	maraba.deam@policiacivil.pa.gov.br	Folha 10. Bairro nova marabá. Marabá-pa.
	(91) 3729-1068	deamparagominas@policiacivil.pa.gov.br	Avenida das indústrias, rua do quartel, s/n. Bairro cidade nova. Paragominas-pa. Cep: 68.625-000
	(94) 3346-6444	parauapebas.deam@policiacivil.pa.gov.br	Avenida portugal i, s/n, módulo ii. Bairro cidade nova. Parauapebas-pa. Cep: 68.515-000
	(94) 3424-8566	deamredencao@policiacivil.pa.gov.br	Avenida araguaia, 1.500, ao lado do posto de saúde. Bairro jardim cumaru. Redenção-pa. Cep: 68.550-250
	(93) 3522-2132	propaz.santarem@policiacivil.pa.gov.br	Av. Sergio henn, s/n. Bairro interventória. Santarém-pa. Cep: 68.020-250
	(94) 3787-3340	tucurui.deam@policiacivil.pa.gov.br	Rua raimundo veridiano cardoso, s/n. Bairro santa mônica. Tucuruí-pa. Cep: 68.456-760
Paraíba	(83) 3531-7022	cristianapires@hotmail.com	Rua Romualdo Rolin, nº 636 – Bairro: Centro. Cep.: 58900-000 - Cajazeiras/PB.
	(83)3228-6349	mulher.cabedelo@ssp.pb.gov.br	Rua Pastor José Alves nº 357 – Bairro: Centro. Cep.: 58310-000 – Cabedelo/PB.

	(83)3271-2986	paula.monalisa@hotmail.com	Rua Ludonio Henrique de Bulhões s/nº – Bairro: Guarabira/PB. Cep.: 58200-000.
	(83)3232-3339	conceicaoocs@yahoo.com.br	Rua Pedro Ulisses, nº 211- Bairro: Centro - Bayeux/PB. Cep.: 53307-150.
	(83)3310-9343		Rua Raimundo Nonato, s/nº – Bairro: Catolé. Campina Grande/PB. Cep.: 58410-163.
	(83)3423-2237	deam.pt@hotmail.com	Rua Elias Asfora, nº 803 – Bairro: Jardim Guanabara – Patos/PB. Cep.: 53307-150.
	(83)3229-8738	nvasconcelosjp@hotmail.com	Rua Maura Bias Ramos, s/nº – Bairro: Jardim Miritania –Santa Rita/PB. Cep.: 58300-270.
	(83)3522-6627		Rua Saby Fernandes de Aragão, s/nº – Bairro: Areia. Sousa/PB. Cep.: 58900-000.
	(83)3218-5316	maisaraujo@hotmail.com	Avenida Dom Pedro II, nº 853 – Bairro: Centro – Referência: Ao lado antigo Jornal Norte – João Pessoa /PB. Cep.: 58013-420.
Paraná	(45)3572-2150	dpmulherfoziguacu@pc.pr.gov.br	Avenida Brasil, nº 1374 – Bairro: Centro - Foz do Iguaçu/PR. Cep.: 85851-000.
	(41)3420-3610	dpparanagua@pc.pr.gov.br	Rua Vieira dos Santos, nº 200 – Bairro: Centro Histórico – Paranaguá/PR. Cep.: 83203-050.
	(43)3423-0972	dpmulherapucarana@pc.pr.gov.br	Rua Jamil Soni, nº 53 – Bairro: 28 de Janeiro - Apucarana/PR. Cep.: 86800-660. Cep.: 86800-660.
	(41)3552-2804	dparaucaria@pc.pr.gov.br	Rua Honestadio Guimarães nº 106 – Bairro: Centro - Araucária/PR. Cep.: 83702-580.
	(45)3223-6821	dmcascavel@pc.pr.gov.br	Rua Bandeira, nº 1301 – Bairro: Centro - Cascavel/PR. Cep.: 85808-070.
	(41)3698-9072	dpalmirantetamandare@pc.pr.gov.br	Rua Coronel João Cândido de Oliveira, nº 333 – Bairro: Centro - Almirante Tamandaré/PR. Cep.: 83501-010.
	(41)3292-1203	dpcampolargo@pc.pr.gov.br	Rua Joanim Stroparo, nº 786 – Bairro: Centro - Campo Largo/PR. Cep.: 83601-460.
	(44)3421-1550	dpparanavai@pc.pr.gov.br	Avenida Heitor Alencar Furtado, nº 4300 – Bairro: Jardim Canadá - Paranavai/PR. Cep.: 87707-000.
	(41)3219-8600	dpmulhercapital@pc.pr.gov.br	Rua Padre Antônio, nº 33 – Bairro: Centro – Referência: Ao lado do Colégio Estadual - Curitiba/PR. Cep.: 80030-100.

DELEGACIA ESPECIALIZADA DE ATENDIMENTO À MULHER (DEAM)

	(43)3322-1633	dpmulherlondrina@pc.pr.gov.br	Rua Marcilio Dias, nº 232 – Bairro: Vila Fugita - Londrina/PR. Cep.: 86015-620.
	(44)3220-2500	dpmulhermaringa@pc.pr.gov.br	Rua Julio Menegeth, nº 195 – Bairro: Jardim Novo Horizonte - Maringá/PR. Cep.: 87707-000.
	(41)3753-2050	dpmulhersaojosepinhais@pc.pr.gov.br	Rua Joinville, nº 2402 – Bairro: Pedro Moro - São José dos Pinhais/PR. Cep.: 83055-550.
	(44)3523-4250	dpmulhercampomourao@pc.pr.gov.br	Avenida Manoel Mendes de Camargo, nº 230 – Bairro: Centro - Campo Mourão/PR. Cep.: 87300-080.
	(45)3277-7547	20sdptoledo@pc.pr.gov.br	Rua Doutor Cyro Fernandes do Lago, nº 251 – Bairro: Vila Pioneiro - Toledo/PR. Cep.: 85910-020.
	(42)3626-2818	dpguarapuava@pc.pr.gov.br	Rua Guaira, nº 4284 – Bairro: Batel - Guarapuava/PR. Cep.: 85015-280.
	(44)3639-6557	dpmulherumarama@pc.pr.gov.br	Rua Japurá, 3358 – Bairro: Centro - Umuarama/PR. Cep.: 87501-110.
	(42)3223-4948	dpmulherpontagrossa@pc.pr.gov.br	Rua Sete de Setembro, nº 1618 – Bairro: Centro - Ponta Grossa/PR. Cep.: 84010-350.
Pernambuco	(81)3524-1630	14delmulher@policiacivil.pe.gov.br	Rua Nova, nº 233 – Bairro: Santo Inácio - Cabo de Santo Agostinho/PE. Cep.: 54510-520.
	(81)3719-9106	4delmulher@policiacivil.pe.gov.br	Rua Dalton Santos, nº 115 – Bairro: São Francisco - Caruaru/PE. Cep.: 55006-380.
	(87)3761-8511	9delmulher@policiacivil.pe.gov.br	Rua Frei Caneca, nº 460 – Bairro: Heliópolis - Garanhuns/PE. Cep.: 55295-515.
	(81)3626-8509	8delmulher@policiacivil.pe.gov.br	Rua 65, nº 18-A – Bairro: Centro – Complemento: Loteamento Carvalho Feitosa - Goiana/PE. Cep.: 55900-000.
	(81)3184-3444	2delmulher@policiacivil.pe.gov.br	Estrada da Batalha, s/nº – Bairro: Prazeres – Jaboatão dos Guararapes/PE. Cep.: 54315-010.
	(81)3184-7072	5delmulher@policiacivil.pe.gov.br	Praça Frederico Lundgren, s/nº – Bairro: Centro – Paulista/PE. Cep.: 53401-250.
	(87)3866-6625	3delmulher@policiacivil.pe.gov.br	Rua Castro Alves, nº 57 – Bairro: Centro - Petrolina/PE. Cep.: 56304-340.
	(81)3526-8789	10delmulher@policiacivil.pe.gov.br	Avenida Henrique de Holanda, s/nº, 1º Andar – Bairro: Redenção - Vitória de Santo Antão/PE. Cep.: 55602-000.
	(81)3184-3356	1delmulher@policiacivil.pe.gov.br	Rua do Pombal s/ nº – Bairro: Santo Amaro - Recife/PE. Cep.: 50110-970.
	(81)3624-1983	7delmulher@policiacivil.pe.gov.br	Rua Santos Dumont, nº 85 – Bairro: Cabaceira - Surubim/PE. Cep.: 55750-000.
Piauí	(86)3222-2323	deamcentro.te@pc.pi.gov.br	Rua 24 de Janeiro, nº 500 – Bairro: Centro - Teresina/PI. Cep.: 64001-230.
	(86)3216-1572		Quadra 66, s/nº – Bairro: Dirceu Arcoverde I - Teresina/PI. Cep.: 64077-200.
	(89)3582-3426		Rua Antônio de Carvalho, s/nº – Bairro: Milonga - São Raimundo Nonato/PI. Cep.: 64770-000.
	(89)3522-1635		Avenida João Luis Ferreira, nº 450 – Bairro: Centro - Floriano/PI. Cep.: 64800-000.
	(86)3276-1111	anamelka@pc.pi.gov.br	Rua João Damasceno s/nº – Bairro: Centro - Piri-piri/PI. Cep.: 64260-000.
	(86)3225-4597	claudiaribeiropinheiro@bol.com.br	Rua Bom Jesus com a Rua Oscar Clark, s/nº – Bairro: Buenos Aires - Teresina/PI. Cep.: 64000-000.
	(86)3321-2611	renatalima@pc.pi.gov.br	Avenida Álvaro Mendes, nº 2020 – Bairro: Nova Parnaíba - Parnaíba/PI. Cep.: 64000-200.
	(89)3422-6443	delegaciadamulherpicos@hotmail.com	Avenida Severo Eulálio, nº 906 – Bairro: Canto da Várzea - Picos/PI. Cep.: 64600-170.
Rio de Janeiro	(22)2653-2278		Rua Doutor Luiz Januário, nº 201 – Bairro: Centro – Saquarema/RJ. Cep.: 28990-000.
	(21)3771-1135	mariaaparecidamallete@pcivil.rj.gov.br	Alameda Retiro da Imprensa, nº 800 – Bairro: Piam - Belford Roxo/RJ. Cep.: 26112-180.
	(21)3119-0214	conorato@pcivil.rj.gov.br	Avenida 18 do Forte, 578 – Bairro: Mutua - São Gonçalo/RJ. Cep.: 24460-005.
	(21)2717-0558	deam76atend@pcivil.rj.gov.br	Avenida Ernani do Amaral Peixoto, nº 577 – Bairro: Centro – Niterói/RJ. Cep.: 22735-130.
	(21)3779-9702	teresapezza@pcivil.rj.gov.br	Avenida Governador Amaral Peixoto, nº 950 – 3º Andar – Bairro: Centro – Nova Iguaçu/RJ. Cep.: 26261-100.

DELEGACIA ESPECIALIZADA DE ATENDIMENTO À MULHER (DEAM)

	(21)2332-9994	csrosa@pcivil.rj.gov.br	Rua Visconde do Rio Branco, nº 12 – Bairro: Centro – Referência: Perto da Praça Tiradentes - Rio de Janeiro/RJ. Cep.: 20060-080.
	(22)2648-9378	deamcf@gmail.com	Rua Teixeira e Souza, s/nº – Bairro: Braga - Cabo Frio/RJ. Cep.: 28909-190.
	(24)2248-7808		Avenida Barão do Rio Branco, s/nº – Bairro: Retiro - Petrópolis/RJ. Cep.: 25600-000.
	(22)2759-3549		Rua São João, nº 35 – Bairro: Centro - Macaé/RJ. Cep.: 27913-070.
	(21)2771-3434	marcianoeli@pcivil.rj.gov.br	Rua Brigadeiro Lima e Silva, nº 1204 – Bairro: Duque de Caxias - Duque de Caxias/RJ. Cep.: 25071-180.
	(21)3642-3793		Rua Alfredo Rebello Filho, nº 883 – Bairro: Alto - Teresópolis/RJ. Cep.: 25960-011.
	(21)2332-2578	vivianecosta@pcivil.rj.gov.br	Rua Henriqueta, nº 197 – Bairro: Tanque - Rio de Janeiro/RJ. Cep.: 22735-130.
	(21)2655-5238	sornellas@pcivil.rj.gov.br	Avenida Doutor Arruda Negreiros, s/nº – Bairro: Engenheiro Belford - São João de Meriti/RJ. Cep.: 25520-000.
	(24)3339-2279	madacat@jg.com.br	Avenida Lucas Evangelista, nº 667 – 3º Andar – Bairro: Aterrado - Volta Redonda/RJ. Cep.: 27295-450.
	(22)2665-6379		Rua Pasteur s/nº – Bairro: Centro – Araruama/RJ. Cep.: 28970-000.
	(24)3328-4863	lpinto@pcivil.rj.gov.br	Rua Domingos Mariano s/nº – Bairro: Centro - Barra Mansa/RJ. Cep.: 27345-310.
	(21)2332-7537	gabrielavon@pcivil.rj.gov.br	Avenida Cesário de Melo, nº 4138 – Bairro: Campo Grande – Rio de Janeiro/RJ. Cep.: 24411-000.
	(22)2533-1694	deamnovafriburgo@gmail.com	Avenida Presidente Costa e Silva, nº 1501 – Bairro: Centro - Nova Friburgo/RJ. Cep.: 28630-000.
	(22)2738-1334		Rua Barão de Miracema, nº 231 – Bairro: Centro – Campos dos Goytacazes/RJ. Cep.: 28034-301.
Rio Grande do Norte	(84)3644-6425	dulcineiacosta@rn.gov.br	Rua Sub Oficial Farias, nº 1487 – Bairro: Centro – Parnamirim/RN. Cep.: 59140-255.
	(84)3232-2526	deamvn@rn.gov.br	Rua Frei Miguelinho, nº 109 – Bairro: Ribeira – Natal/RN. Cep.: 59012-180.

	(84)3421-6040	deamcaico@rn.gov.br	Rua Manoel Avelino da Costa, nº 26 – Bairro: Castelo Branco - Caicó/RN. Cep.: 59300-000.
	(84)3315-3536	deam@pcrn.gov.br	Rua Julita Gomes Sena, nº 241 – Bairro: Nova Betânia - Mossoró/RN. Cep.: 59000-250.
	(84)3232-5468	deamvn@rn.com.gov.br	Avenida Doutor João Medeiros Filho, s/nº – Bairro: Potengi - Natal/RN. Cep.: 59122-200.
Rio Grande do Sul	(53)3225-6888	pelotas-dm@pc.rs.gov.br	Rua Barros Cassal, nº 516, Térreo – Bairro: Areal – Referência: Ao lado do Fórum - Pelotas/RS. Cep.: 96077-540.
	(51)3288-2172	poa-dm@pc.rs.gov.br	Avenida João Pessoa, nº 2050 – Bairro: Azenha – Referência: No Palácio da Polícia - Porto Alegre/RS. Cep.: 90040-001.
	(51)3711-4513	santacruz-dm@pc.rs.gov.br	Rua João Werlang, nº 569 – Bairro: Belvedere - Santa Cruz do Sul/RS. Cep.: 96825-473.
	(51)3632-1111	montenegro-dp@pc.rs.gov.br	Rua José Luiz, nº 1030 – Bairro: Centro – Montenegro/RS. Cep.: 95780-000.
	(55)3352-8111	saoluizgonzaga-dpca@pc.rs.gov.br	Rua Borges de Medeiros, nº 2208 – Bairro: Centro – São Luiz Gonzaga/RS. Cep.: 97800-000.
	(55)3411-1125		Avenida Presidente Getúlio Vargas, nº 3905 3º Andar – Bairro: Santana - Uruguaiana/RS. Cep.: 97502-367
	(54)3231-2575	vacaria-dppa@pc.rs.gov.br	Rua Major Flaminio Moreira, nº 72 – Bairro: Centro – Vacaria/RS. Cep.: 95200-000.
	(51)3561-1110	estanciavelha-dp@pc.rs.gov.br	Cartório de Atendimento à Mulher – Delegacia de Polícia – Estância Velha – RS. Cep.: 93600-000.
	(51)3431-5277	gravatai-dm@pc.rs.gov.br	Rua Eli Correa – RS 030, nº 1013 – Bairro: Parque dos Anjos - Gravataí/RS. Cep.: 94035-370.
	(51)3480-1311	dp-guaiba@pc.rs.gov.br	Rua José Montauri, nº 60 – Bairro: Centro – Guaíba/RS. Cep.: 92500-000.
	(54)3324-1638	ibiruba-dp@pc.rs.gov.br	Rua Mérito, nº 666 – Bairro: Planalto – Ibirubá/RS. Cep.: 98200-000.
	(51)3663-3388	osorio-dp@pc.rs.gov.br	Avenida Jorge Dariva, nº 1427 – Bairro: Centro - Osório/RS. Cep.: 95520000.
	(51)3483-8272	alvorada-deam@pc.rs.gov.br	Rua Salgado Filho, nº 215 – Bairro: Sumaré – Alvorada/RS. Cep.: 94820-450.

DELEGACIA ESPECIALIZADA DE ATENDIMENTO À MULHER (DEAM)

	(55)3332-8800	ijui-dm@pc.rs.gov.br	Avenida Coronel Dico, nº 747 – 2º Andar – Bairro: Assis Brasil - Ijuí/RS. Cep.: 98700-000.
	(51)3748-6912	lajeado-dm@pc.rs.gov.br	Rua João Batista de Melo, nº 509 – Bairro: Centro – Lajeado/RS. Cep.: 95900-000.
	(51)3543-1203	parobe-dp@pc.rs.gov.br	Rua Pedro Arnold, nº 615 – Bairro: Nossa Senhora do Trabalho – Parobé/RS.
	(54)3581-0725	passofundo-dm@pc.rs.gov.br	Avenida Doutor César Santos, nº 160 – Bairro: Petrópolis - Passo Fundo/RS. Cep.: 99051-200.
	(53)3241-3709	bage-deam@policiacivil.rs.gov.br	Avenida 07 de Setembro, nº 634 – Bairro: Centro - Bagé/RS. Cep.: 96400-003.
	(51)3722-2845	cachoeira-ppm@pc.rs.gov.br	Rua Izidoro Neves da Fontoura, nº 550 – Bairro: Rio Branco – Cachoeira do Sul/RS. Cep.: 96501-530.
	(55)3313-2340	santoangelo-dpca@policiacivil.rs.gov.br	Rua Antunes Ribas, nº 3609 – Bairro: Centro Norte – Santo Ângelo/RS. Cep.: 98803-230.
	(51)3472-0494	canoas-dm@pc.rs.gov.br	Rua Humaitá, nº 1120 – Bairro: Marechal Rondon – Canoas/RS. Cep.: 92025-340.
	(54)3202-1921	caxiasdosul-dm@pc.rs.gov.br	Rua Doutor Montauray, nº 1387, 1º Andar – Bairro: Centro – Referência: Em frente a Praça Dante Alighieri - Caxias do Sul/RS. Cep.: 95020-190.
	(55)3322-1864	cruzalta-dm@pc.rs.gov.br	Rua Coronel José Gabriel, nº 21 – Bairro: Vila Schettert – Referência: Em frente ao Clube Guarani - Cruz Alta/RS.
	(54)3454-2899	bentogoncalves-deam@pc.rs.gov.br	Rua Marechal Floriano, nº 142, Subsolo – Bairro: Centro - Bento Gonçalves/RS. Cep.: 95700-000.
	(51)3584-5805	nh-dm@pc.rs.gov.br	Rua Júlio de Castilhos, nº 806 – Bairro: Centro – Referência: Próximo a Câmara de Vereadores - Novo Hamburgo/RS. Cep.: 93510-130.
	(51)3661-1983	tramandai-dp@pc.rs.gov	Rua 12 de Abril, nº 213 – Bairro: Centro - Tramandaí/RS. Cep.:
	(54)3321-9996	erechim-dm@pc.rs.gov.br	Rua Flores da Cunha, nº 91 – Bairro: Dal Molin – Referência: prédio do plantão da Polícia Civil - Erechim/RS. Cep.: 99700-000.
	(55)3217-4485	santamaria-dm@pc.rs.gov.br	Rua Duque de Caxias, nº 1169 – Bairro: Centro – Referência: Em frente à Praça Saturnino de Brito - Santa Maria/RS. Cep.: 97015-190.

	(55)3512-5099	santarosa-dm@pc.rs.gov.br	Rua Palmeira, nº 229 – 10ª Região Policial – Bairro: Centro – Referência: Funciona no Prédio da Central de Polícia - Santa Rosa/RS. Cep.: 98900-000.
	(53)3293-1420	riogrande-ppm@policiacivil.rs.gov.br	Rua Almirante Barroso, nº 142 – Bairro: Centro - Rio Grande/RS. Cep.: 96201-000.
Rondônia	(69)3536-8425	ddm.ariquemes@pc.ro.gov.br	Travessa Cassiterita, nº 1429 – Bairro: Setor Institucional – Referência: Atrás da Câmara Municipal - Ariquemes/RO. Cep.: 78932-000.
	(69)3441-5707	ddm.cacoal@pc.ro.gov.br	Rua Interval José Brasil, nº 510 – Bairro: Novo Cacoal - Cacoal/RO. Cep.: 76962-219.
	(69)3541-2521	dedmfgm@pc.ro.gov.br	Avenida Antônio Corrêa da Costa, nº 842 – Bairro: Industrial - Guajará-Mirim/RO. Cep.: 76850-000.
	(69)3442-9037	ddm.rolimdemoura@pc.ro.gov.br	Avenida Norte Sul, nº 4550 – Bairro: Centro - Rolim de Moura/RO. Cep.: 76940-000.
	(69)3216-8800	deampvh@hotmail.com	Rua Euclides da Cunha nº 7818 – Bairro: Centro – Complemento: Esquina com Avenida 7 de Setembro - Porto Velho/RO. Cep.: 76800-000.
	(69)3422-2271	ddm.jiparana@pc.ro.gov.br	Rua 22 de Novembro, nº 41 – Bairro: Urupá - Ji-Paraná/RO. Cep.: 78960-000.
	(69)3322-5851	ddm.vilhena@pc.ro.gov.br	Avenida Paraná, nº 2141 – Bairro: Boa Esperança - Vilhena/RO. Cep.: 76980-000.
Roraima	(95)991445614		R. Uraricoera, S/N, São Vicente, Boa Vista/RR – CEP 69303-453
Santa Catarina	(47)3533-1468	dpcamiituporanga@pc.sc.gov.br	Rua Joaquim Boeing, nº 123 – Bairro: Centro Município: Ituporanga/SC Cep: 88400-000
	(47)3354-0661	dpbrusque@pc.sc.gov.br	Rua do Convento, nº 49 – Bairro: Centro Município: Brusque/SC Cep: 88350-380
	(47)3631-7751	dpcamisaobentodosul@pc.sc.gov.br	Rua Jorge Zipperer, nº 544 – Bairro: Centro Município: São Bento do Sul/SC Cep: 89280-499
	(49)3533-4220	dpcamivideira@pc.sc.gov.br	Rua Padre Anchieta, nº 67 – Bairro: Centro Município: Videira/SC Cep: 89560-000

DELEGACIA ESPECIALIZADA DE ATENDIMENTO À MULHER (DEAM)

(49)3622-6546	dpcamismo@pc.sc.gov.br	Rua Waldemar Rangrab, nº 569 – Bairro: Centro Município: São Miguel do Oeste/SC Cep: 89900-000
(48)3905-3026	dpcamitubarao@pc.sc.gov.br	Avenida Marcolino Martins Cabral, nº 1728 – Bairro: Centro Município: Tubarão/SC Cep: 88705-000
(49)3541-0156	dpcamicamposnovos@pc.sc.gov.br	Rua Nereu Ramos, nº 1068 – Bairro: Centro Município: Campos Novos/SC Cep: 89620-000
(47)3433-9737	dpcamijoinville@pc.sc.gov.br	Rua Doutor Plácido Olímpio de Oliveira, nº 843 – Bairro: Bucarein Município: Joinville/SC Cep: 89202-450
(47)3370-0331	dpcamijaraguadosul@pc.sc.gov.br	Rua Martin Stahl, nº 507 – Bairro: Vila Nova Município: Jaraguá do Sul/SC Cep: 89259-310
(49)3442-1878	dpcamicconcordia@pc.sc.gov.br	Rua Anita Garibaldi, nº 199 – Bairro: Centro Município: Concórdia/SC Cep: 89700-000
(47)3622-4271	dpcocanoinhas@pc.sc.gov.br	Rua Emilio Scholtz, nº 1212 – Bairro: Sossego Município: Canoinhas/SC Cep: 89460-000
(48)3665-6528	6dpcapital@pc.sc.gov.br	Rua Delminda da Silveira, nº 811- Bairro: Agrônômica Município: Florianópolis/SC Cep: 88025-500
(48)3286-5551	dpcamipalhoca@pc.sc.gov.br	Rua Monza, nº 484 Loteamento Pagani – Bairro: Passa Vinte Município: Palhoça/SC Cep: 88130-350
(48)3529-0180	dpcamiararangua@pc.sc.gov.br	Rua Regimento Barriga Verde, nº 800 – Bairro: Centro Município: Araranguá/SC Cep: 88900-000
(49)3233-6534	dprsaiojoaquim@pc.sc.gov.br	Avenida Assis Martorano, s/nº – Bairro: Martorano Município: São Joaquim/SC Cep: 88600-000
(47)3531-6700	dpcamiriodosul@pc.sc.gov.br	Rua Bulcão Viana, nº 292 – Bairro: Jardim América Município: Rio do Sul/SC Cep: 89160-000
(47)3367-2123	dpcapmbalcamboriu@pc.sc.gov.br	Avenida Marginal Oeste, Esquerda com a Rua Anitópolis – Bairro: dos Municípios Município: Balneário Camboriú/SC Cep: 88377-000
(42)3523-3821	dpcamiportouniao@pc.sc.gov.br	Rua Fernando Machado, nº 50 – Bairro: Centro Município: Porto União/SC Cep: 89400-000
(49)3563-0646	dpcamicacador@pc.sc.gov.br	Rua Anita Garibaldi, nº 425 – Bairro: Centro Município: Caçador/SC Cep: 89500-000
(47)3246-4960	dpcamiitajai@pc.sc.gov.br	Rua Brusque, nº 700 – Bairro: Centro Município: Itajaí/SC Cep: 88303-001

(49)3527-9514	dpcamijoacaba@pc.sc.gov.br	Rua Tiradentes, nº 84, Fundos – Bairro: Centro Município: Joaçaba/SC Cep: 89600-000
(47)3642-0302	dpcamimafra@pc.sc.gov.br	Rua São João, nº 37 Fundos – Bairro: Centro – Referência : Prédio da 9ª Delegacia Regional de Polícia de Mafra Município: Mafra/SC Cep: 89300-000
(49)3289-8160	dpcamilages@pc.sc.gov.br	Rua Cruz de Sousa, nº 65 – Bairro: Centro Município: Lages/SC Cep: 88501-400
(49)2049-7874	dpcapmichapeco@pc.sc.gov.br	Rua Assis Brasil, nº 140E – Bairro: Maria Gorete Município: Chapecó/SC Cep: 89801-355
(48)3433-2189	dpcamicriciuma@pc.sc.gov.br	Rua Almirante Barroso, nº 850 – Bairro: Comerciário Município: Criciúma/SC Cep: 88802-249
(49)3245-0123	dpcamicuritibanos@pc.sc.gov.br	Rua Guerino Fontana, nº 128 – Bairro: Bom Jesus Município: Curitiba/SC Cep: 89520-000
(48)3357-5418	dpcamisaojose@pc.sc.gov.br	Rua Ademar da Silva, nº 1135 – Bairro: Kobrasol Município: São José/SC Cep: 88101-090
São Paulo	(11)4138-3409	tserra.ddm@policiacivil.sp.gov.br Estrada das Olarias, nº 670 – Bairro: Jardim Guaciara Município: Taboão da Serra/SP. Cep: 06783-000
(18)3908-7660	pprudente.ddm@policia-civ.gov.sp.br	Rua José Dias Cintra, nº 149 – Bairro: Vila Ocidental Município: Presidente Prudente/SP Cep: 19015-050
(19)3863-1287	vania.cardoso@policiacivil.sp.gov.br	Rua Duque de Caxias, nº 673 – Bairro: Santa Cruz Município: Itapira/SP Cep: 13974-345
(11)4514-1333	ddmmaua@ig.com.br	Rua General Osório, nº 365 – Bairro: Vila Bocaína Município: Mauá/SP Cep: 09310-050
(11)4029-2533	ddm.salto@gmail.com	Rua Marechal Deodoro, nº 291 – Bairro: Centro Município: Salto/SP Cep: 13320-140
(14)3471-0155	ddm.garca@policiacivil.sp.gov.br	Praça José Antônio de Carvalho, nº 305 – Bairro: Centro Município: Garça/SP Cep: 17400-000
(13)3507-1708	mongagua.ddm@policia-civ.com.br	Avenida Olindo Tamagnini, nº 603 – Bairro: Balneário Pedreira Município: Mongaguá/SP Cep: 11730-000
(12)3621-5499	taubate.ddm@policia-civ.sp.gov.br	Alameda Investigador José Leôncio Ramos, s/nº – Bairro: Jardim Eulália Município: Taubaté/SP Cep: 12010-630
(14)3841-6383	duda.7@hotmail.com	Avenida José Horácio Mellão, nº 19 – Bairro: Centro

DELEGACIA ESPECIALIZADA DE ATENDIMENTO À MULHER (DEAM)

		Município: São Manuel/SP Cep: 18650-000
(19)3891-3131	magali.reis@policiacivil.sp.gov.br	Avenida 9 de Abril, nº 842 – Bairro: Centro Município: Mogi Guaçu/SP Cep: 13840-056
(17)3253-4404	mirassol.dpm@policia-civ.sp.gov.br	Rua Benjamin Constant, nº 2405 – Bairro: Centro Município: Mirassol/SP Cep: 15130-000
(11)4606-1431	varzea.ddm@policia-civ.gov.br	Avenida José Rabelo Portela nº 417 – Bairro: Jardim Maria de Fátima Município: Várzea Paulista/SP Cep: 13220-540
(19)3873-3493	ddmsumare@policiacivil.sp.gov.br	Rua Josias Pereira de Souza, nº 39 – Bairro: Vila Miranda Município: Sumaré/SP Cep: 13170-450
(12)3893-2142	ddmsaosebatiao@hotmail.com	Floriano Peixoto, nº 200 – Bairro: Vila Amélia Município: São Sebastião/SP Cep: 11600-000
(16)3252-3477	taquaritinga.ddm@policia-civ.sp.gov.br	Praça Narciso Nuevo, s/nº – Bairro: Centro Município: Taquaritinga/SP Cep: 15900-000
(18)3642-1996	birigui.ddm@policia-civ.sp.gov.br	Rua Nicolau da Silva Nunes, nº 291 – Bairro: Silves Município: Birigui/SP Cep: 16201-022
(13)3223-9670	santos.ddm@policiacivil.sp.gov.br	Rua Assis Corrêa, nº 50 – 1º andar – Bairro: Gonzaga Município: Santos/SP Cep: 11055-310
(16)3374-1345	scarlos.ddm@policia-civ.sp.gov.br	Avenida Trabalhador São Carlense, nº 1020 – Bairro: Parque Alfredo Vínicius Município: São Carlos/SP Cep: 13566-590
(19)3451-2589	ddm.limeira@policiacivil.sp.gov.br	Rua João Borges Sampaio, nº 750 – Bairro: Jardim São Manoel Cep: 13480-510 Município: Limeira
(12)3941-4140	sjcampos.ddm@policia-civi.sp.gov.br	Rua Anchieta, nº133 – Bairro: Jardim Esplanada Município: São José dos Campos/SP Cep: 12242-280
(16)3811-0099	sjoaquimdabarra.ddm@policiacivil.sp.gov.br	Rua Minas Gerais, nº 1192 – Bairro: Centro Município: São Joaquim da Barra/SP Cep: 14600-000
(19)3806-2445		Avenida Doutor Jorge Tibiriçá, nº 342 – Bairro: Centro Município: Moji Mirim/SP Cep: 13800-906
(19)3869-3786	ddmvalinhos@hotmail.com	Rua Campos Sales, nº 335 – Bairro: Centro Município: Valinhos/SP Cep: 13271-000
(14)3533-3380	ddmlins@ig.com.br	Avenida Floriano Peixoto, 1870, Central de Polícia Judiciária – Bairro: Centro Município: Lins/SP Cep: 16400-101

(17)3245-5375	rosimeirebtcalado@hotmail.com	Rua Domingos Fernandes Alonso, nº 551, Fundos – Bairro: Centro Município: José Bonifácio/SP Cep: 15200-000
(17)3233-2910	ddm.sjrpreto@policiacivil.sp.gov.br	Rua Floriano Peixoto, nº 2880 – Bairro: Santos Dumont Município: São José do Rio Preto/SP Cep: 15015-020
(12)3157-4200	ddm.lorena@policiacivil.sp.gov.br	Rua Aldo Hermínio Zanin, nº 69 – Bairro: Centro Município: Lorena/SP Cep: 12600-270
(11)4438-4032	regina.loro@policiacivil.sp.gov.br	Praça Ministro Salgado Filho, nº 674 – Bairro: Vila Guiomar Município: Santo André/SP Cep: 09071-140
(14)3433-1133	ddm.marilia@policiacivil.sp.gov.br	Rua Luiz Pereira Barreto, nº 201 – Bairro: Maria Isabel Município: Marília/SP Cep: 17515-320
(16)3945-0319	ddm.sertaozinho@policiacivil.sp.gov.br	Avenida Pedro Strini, nº 269 – Bairro: Jardim América Município: Sertãozinho/SP Cep: 14160-269
(14)3491-6505	ddm.tupa@policiacivil.sp.gov.br	Avenida Tapuias, nº 811 – Bairro: Centro Município: Tupã/SP Cep: 17600-260
(15)3232-1417	sorocaba.ddm@policia-civ.sp.gov.br	Rua Caracas, nº 846 – Bairro: Parque Campo Limpo Município: Sorocaba/SP Cep: 18046-718
(12)3951-5614	priscilabomtempi@policiacivil.sp.gov.br	Rua Olímpio Catão, nº 538 – Bairro: Centro Município: Jacareí/SP Cep: 12308-051
(11)4198-0522	ccddmbarueri@gmail.com	Avenida Pastor Sebastião Davino dos Reis, nº 756 – Bairro: Jardim Barueri Município: Barueri/SP Cep: 06411-000
(17)3342-3231	ddm1.bebedouro@gmail.com	Rua Vanor Junqueira Franco, nº 999 – Bairro: Centro Município: Bebedouro/SP Cep: 14701-320
(14)3882-5098	ddm.botucatu@policia-civ.sp.gov.br	Rua Gustavo Teixeira Assunção, nº 159 – Bairro: Jardim Dona Nicota Município: Botucatu/SP Cep: 18611-290
(11)4538-4010	itatiba.ddm@policia-civ.sp.gov.br	Rua Benedito da Silveira Franco, nº 156 – Bairro: Vila Lanfranchi Município: Itatiba/SP Cep: 13250-256
(15)3542-3996	ddmcb@ig.com.br	Rua Shizue Titae Yao, nº 214 – Bairro: Santa Rosa Município: Capão Bonito/SP Cep: 18307-110
(17)3322-8327	ddmbarretos@gmail.com	Avenida 27, nº 639 – Bairro: Centro – Referência : Entre as Ruas 16 e 18 Município: Barretos/SP Cep: 14780-330
(11)4521-2024	jundiai.ddm@policiacivil.sp.gov.br	Avenida Nove de Julho, nº 3600, 1º andar – Bairro: Jardim Paulista

DELEGACIA ESPECIALIZADA DE ATENDIMENTO À MULHER (DEAM)

		Município: Jundiaí/SP Cep: 13208-056
(19)3491-4181		Avenida José Annicchino, nº 122 – Bairro: Centro Município: Capivari/SP Cep: 13360-000
(17)3523-2279	ddm.catanduva@policia-civ.sp.gov.br	Rua Belo Horizonte, nº 297 – Bairro: Centro Município: Catanduva/SP Cep: 15801-150
(11)4781-1431	floralice_silva@ig.com.br	Rua Belo Horizonte, nº 289 – Bairro: Centro Município: Embu/SP Cep: 06803-440
(19)3641-7542	ddmvgdosul@policiacivil.sp.gov.br	Rua Bernardo Garcia, nº 389 – Bairro: Centro Município: Vargem Grande do Sul/SP Cep: 13880-000
(13)3468-7763	samconti@terra.com.br	Rua Djalma Dutra, nº 132 – Bairro: Centro Cep: 11310-260 Município: São Vicente
(19)3242-5003	delegaciadamulherdecampinas@hotmail.com	Avenida Governador Pedro Toledo, nº 1161 – Bairro: Bonfim Município: Campinas/SP Cep: 13070-751
(11)4187-7183	ddmcarapicuíba@gmail.com	Avenida Rui Barbosa, nº 1582 – Bairro: Vila Caldas Município: Carapicuíba/SP Cep: 06311-001
(19)3834-2770	indaiatuba.ddm@policia-civ.sp.gov.br	Rua Ademar de Barros, nº 125 – Bairro: Centro Município: Indaiatuba/SP Cep: 13330-130
(16)3203-2380	ddm.jaboticabal@policiacivil.sp.gov.br	Rua Barão do Rio Branco, nº 518 – Bairro: Centro Município: Jaboticabal/SP Cep: 14870-330
(18)3209-1000	sueli.borba@policiacivil.sp.gov.br	Avenida Otto Ribeiro, nº 700 – Bairro: Jardim Europa Município: Assis/SP Cep: 19800-300
(14)3732-0066	ddm.avare@policiacivil.sp.gov.br	Rua Sérgio Bernardino, nº 1069 – Bairro: Centro Município: Avaré/SP Cep: 18700-120
(11)4712-2211		Rua Quirino Capuzzo, s/nº – Bairro: Centro Cep: 18130-245 Município: São Roque
(18)3265-6223	rancharia.ddm@policia-civ.sp.gov.br	Rua Adamo Passianoto, nº 180 – Bairro: Jardim Primavera Município: Rancharia/SP Cep: 19600-000
(17)3421-7526	ddm.votuporanga@policiacivil.gov.br	Rua Bahia, nº 3055 – Bairro: Centro Município: Votuporanga/SP Cep: 15500-005
(18)3622-3064		Rua Governador Pedro Toledo, nº 322 – Bairro: Jardim das Bandeiras - Município: Araçatuba/SP Cep: 16015-505
(19)3433-7022	ddm.piracicaba@policiacivil.sp.gov.br	Rua Alceres José Caetano, nº 1018 – Bairro: Piracicaba Município: Piracicaba/SP Cep: 13400-120

(19)3608-5202	marcia.serpa@policiacivil.sp.gov.br	Rua Júlio de Mesquita, nº 14 – Bairro: Centro Município: São José do Rio Pardo/SP Cep: 13720-000
(16)3342-2223	ddm.ibitinga@policiacivil.sp.gov.br	Rua Bom Jesus, Anexo 986 – Bairro: Centro Município: Ibitinga/SP Cep: 14940-000
(17)3631-1053	sfesul.ddm@policia-civ.sp.gov.br	Rua Um, nº 960 – 1º andar – Bairro: Centro Município: Santa Fé do Sul/SP Cep: 15775-000
(13)3455-7665	peruibe.ddm@policia-civ.sp.gov.br	Rua Rio de Janeiro, nº 08 – Bairro: Stella Mares Município: Peruíbe/SP Cep: 11750-000
(18)3742-4922	ddm.ilhasolteira@policiacivil.sp.gov.br	Passeio Cuiabá, nº 408 – Bairro: Zona Sul Município: Ilha Solteira/SP Cep: 15385-000
(12)3122-4211	flavia.rollo@policiacivil.sp.gov.br	Rua Rangel Pestana, nº 195 – Bairro: Centro Município: Guaratinguetá/SP Cep: 12501-090
(15)3522-1042	itapeva.ddm@policia-civ.sp.gov.br	Rua Doutor Ricardo Whaterly, nº 206 – Bairro: Centro Município: Itapeva/SP Cep: 18400-390
(11)4043-2856	renata.andrade@policiacivil.sp.gov.br	Rua Santa Rita de Cássia, nº 42 – Bairro: Centro Município: Diadema/SP Cep: 09911-270
(19)3455-2421	ddm.sboeste@policiacivil.sp.gov.br	Rua General Osório, nº 403 – Bairro: Centro Município: Santa Bárbara d'Oeste/SP Cep: 13450-010
(11)4023-7275	itu.ddm@policia-civ.sp.gov.br	Avenida Goiás, nº 204 – Bairro: Brasil – Referência: Ao lado do Fórum e da Rodoviária Município: Ituí/SP Cep: 13301-370
(11)4330-8243		Rua José Meza Mendonça, nº 40 – Bairro: Jardim do Mar Município: São Bernardo do Campo/SP Cep: 09750-030
(19)3462-1079	ddm.americana@policiacivil.sp.gov.br	Rua Duque de Caxias, nº 253 – Bairro: Vila Santa Catarina Município: Americana/SP Cep: 13466-320
(15)3305-6619	ddm@tatui.sp.gov.br	Rua Coronel Aureliano de Camargo, nº 743 – Bairro: Centro Município: Tatuí/SP Cep: 18270-170
(14)3478-2233	ddm-bastos@hotmail.com	Rua 18 de Junho nº 100, Fundos – Bairro: Centro Município: Bastos/SP Cep: 17690-000
(16)3262-7852	ddm.itapolis@policiacivil.sp.gov.br	Avenida Duque de Caxias, nº 1384 – Bairro: Vila Santos Município: Itápolis/SP Cep: 14900-000
(18)3521-3444	adamantina.ddm@policia-civ.sp.gov.br	Alameda Santa Cruz, nº 1171 – Bairro: Vila Joaquina Município: Adamantina/SP Cep: 17800-000

DELEGACIA ESPECIALIZADA DE ATENDIMENTO À MULHER (DEAM)

(18)3272-1997	dp-dm@bol.com.br	Avenida Dom Pedro II, nº 741 – Bairro: Centro Município: Presidente Venceslau/SP Cep: 19400-000
(13)3822-4240	registro.ddm@policia-civ.sp.gov.br	Avenida Clara Gianotti de Souza, nº 1051 – Bairro: Centro Município: Registro/SP Cep: 11900-000
(16)3610-4499	ddm.ribpreto@policiacivil.sp.gov.br	Rua Piracicaba, nº 217 – Bairro: Jardim Mosteiro Município: Ribeirão Preto/SP Cep: 14085-360
(11)3974-8890	spaulo.ddm09@policiacivil.sp.gov.br	Avenida Menotti Laudisio, nº 286 , 2º Andar – Zona Oeste – Bairro : Pirituba Município: São Paulo/SP Cep: 02945-000
(11)4726-5917	mcruzes.ddm@policiacivil.sp.gov.br	Rua Professor Flaviano de Melo, nº 244 – Bairro: Centro Município: Mogi das Cruzes/SP Cep: 08710-500
(13)3363-2141	leyner.santos@policiacivil.sp.gov.br	Avenida Brasil, nº 384 – Bairro: Jardim Casqueiro Cep: 11533-000 Município: Cubatão
(18)3821-4240	mariaangelatosano@hotmail.com	Rua Thomé de Souza, nº 501 – Bairro: Centro Município: Dracena/SP Cep: 17900-000
(12)3882-3242	ddm.caraguatatuba@policiacivil.sp.gov.br	Avenida Padre Anchieta, nº 375 – Bairro: Centro Município: Caraguatatuba/SP Cep: 11660-010
(11)4033-2700	ddm.bpaulista@policiacivil.sp.gov.br	Rua Santa Clara, nº 101 – Bairro: Centro Município: Bragança Paulista/SP Cep: 12900-470
(17)3442-2634	ddm.fernandopolis@policiacivil.sp.gov.br	Rua Maria Batista, nº 189 – Bairro: Jardim Santa Rita Município: Fernandópolis/SP Cep: 15600-000
(11)4488-7300	fmorato.ddm@policia-civ.sp.gov.br	Rua 21 de Março, nº 200 – Bairro: Centro Município: Francisco Morato/SP Cep: 07901-040
(17)3281-6344	olimpia.ddm@policia-civ.sp.gov.br	Rua David de Oliveira, nº 353 – Bairro: Centro Município: Olímpia/SP Cep: 15400-000
(13)3355-4468	guarujia.ddm@policia-civ.sp.gov.br	Avenida Pugliesi, nº 656 – Bairro: Centro Município: Guarujá/SP Cep: 14100-002
(11)2485-8524	ddm.guarulhos@policiacivil.sp.gov.br	Rua Mena, nº 329 – Bairro: Jardim Santa Mena Município: Guarulhos/SP Cep: 07097-001
(16)3242-4813	montealto.ddm@policiaciv-sp.gov.br	Rua Gustavo Godoy, nº 426 – Bairro: Centro Município: Monte Alto/SP Cep: 15910-000
(17)3275-2464	maaprazivelddm@policia-civ.sp.gov.br	Rua Dom Pedro I, nº 475 – Bairro: Centro Município: Monte Aprazível/SP Cep: 15150-000

(11)3682-4485	silvia.raposo@policiacivil.sp.gov.br	Rua Eloy Candido Lopes, nº 302 – Bairro: Jardim Agu Município: Osasco/SP Cep: 06010-130
(18)3361-7254	ddm.paraguacupta@policiacivil.sp.gov.br	Rua Caramuru, nº 329 – Bairro: Centro Município: Paraguaçu Paulista/SP Cep: 19700-000
(14)3322-5343	ddm.ourinhos@policiacivil.sp.gov.br	Rua Aristides Lau Sampaio, nº 159 – Bairro: Jardim Paulista Município: Ourinhos/SP Cep: 19907-090
(18)3704-5288	ddm.pereirabarreto@ig.com.br	Rua Francisca Senhorinha Carneiro, nº 1456 – Bairro: Centro Município: Pereira Barreto/SP Cep: 15370-000
(12)3645-3181	maria.bassi@policiacivil.sp.gov.br	Avenida Doutor Gustavo de Godoy, nº 409 – Bairro: Centro Município: Pindamonhangaba/SP Cep: 12400-040
(19)3561-8556	1dp.pirassununga@policiacivil.sp.gov.br	Rua Duque de Caxias, nº 1140 e 1142 – Bairro: Centro Município: Pirassununga/SP Cep: 13630-000
(12)3143-1844	nadir.may@policiacivil.sp.gov.br	Avenida Nesralla Rubez, nº 993 – Bairro: Centro Município: Cruzeiro/SP Cep: 12701-020
(13)3471-4044	rosmary.souza@policiacivil.sp.gov.br	Avenida Doutor Roberto de Almeida Vinhas, nº 11084, Fundos – Bairro: Vila Tupi Município: Praia Grande/SP Cep: 11704-270
(11)3768-4664	irene.navarro@policiacivil.sp.gov.br	Avenida Corifeu de Azevedo Marques, nº 4300, 2º Andar – Bairro: Jaguapé Município: São Paulo/SP Cep: 05339-002
(11)2293-3816	dayse.brasil@policiacivil.sp.gov.br	Avenida Doutor Corinho Baldoíno Costa, nº 400 , 2º Andar – Bairro: Parque São Jorge Município: São Paulo/SP Cep: 03069-070
(11)3241-3328	spaulo.ddm01@policia_civ.sp.gov.br	Rua Doutor Bittencourt Rodrigues, nº 200 – Bairro: Centro – Referência: Praça da Sé Município: São Paulo/SP Cep: 01017-010
(11)3975-2181	maria.pestana@policiacivil.gov.sp.br	Avenida Itaberaba, nº 731, 1º andar – Bairro: Freguesia do Ó Município: São Paulo/SP Cep: 02734-000
(11)5084-2579	rilaporta@yahoo.com.br	Avenida Onze de Junho, nº 89, Térreo – Bairro: Vila Clementino Município: São Paulo/SP Cep: 04041-050
(11)5521-6068	juliana.dossacoss@policiacivil.sp.gov.br	Rua Sargento Manoel Barbosa da Silva, nº 115, 2º andar – Bairro: Campo Grande , Zona Sul Município: São Paulo/SP Cep: 04675-050

DELEGACIA ESPECIALIZADA DE ATENDIMENTO À MULHER (DEAM)

	(11)2071-3488	liliane.aguilar@policiacivil.sp.gov.br	Rua Sábado D Município: São Paulo/SP Cep: 08210-790
	(14)3626-5465	ddmjau@hotmail.com	Avenida Marginal, nº 200 – Bairro: Chácara Braz Miraglia Município: Jaú/SP Cep: 17207-277
	(17)3331-7500		Rua 26 s/nº, Entre as Avenidas 19 e 21 – Bairro: Centro Município: Guaíra/SP Cep: 14790-000
	(15)3271-0120		Rua Higino Rolim Rosa, nº 81 – Bairro: Vila Rosa Município: Itapetininga/SP Cep: 18200-600
	(19)3892-2501	snegra.dpm@policia-civ.sp.gov.br	Rua José Maria Franco de Godoy, nº 51 – Bairro: Vila Dirce Município: Serra Negra/SP Cep: 13930-000
	(16)3336-4458	meirecrodrigues@yahoo.com.br	Avenida Circular Doutor Gastão Vidigal, nº 357 – Bairro: Jardim Primavera Município: Araraquara/SP Cep: 14802-408
	(18)3528-3641	osvaldo.ddm@policia-civ.sp.gov.br	Avenida Brasil, nº 88 – Bairro: Centro Município: Osvaldo Cruz/SP Cep: 17700-000
	(18)3652-1951		Rua Altino Vaz de Melo, nº 122 – Bairro: Centro Município: Penápolis/SP Cep: 16300-000
	(18)3251-1421		Rua João Pepino, nº 269 – Bairro: Centro Município: Presidente Epitácio/SP Cep: 19470-000
	(15)3243-1894	votorantim.ddm@policia-civ.sp.gov.br	Rua Milton Novaes, nº 226 – Bairro: Jardim Icatu Município: Votorantim/SP Cep: 18110-338
	(19)3876-6637		Avenida da Saudade, s/nº – Bairro: Jardim Alves Nogueira Município: Vinhedo/SP Cep: 13280-000
	(16)3722-9000	ddmfranca@hotmail.com	Avenida Doutor Hélio Palermo, nº 3612 – Bairro: Vila Guilherme Município: Franca/SP Cep: 14401-000
	(11)4616-9098	ddm.cotia@policiacivil.sp.gov.br	Rua Turmalina, nº 99 – Bairro: Jardim Nomura Município: Cotia/SP Cep: 06717-085
	(11)2742-1701	08dpdm@gmail.com	Avenida Osvaldo do Valle Cordeiro, nº 190 – Zona Leste – Bairro: Jardim Marília Município: São Paulo/SP Cep: 03584-000
	(12)3832-5260	ddm.ubatuba@policiacivil.sp.gov.br	Rua Minas Gerais, nº 12 – Bairro: Centro Município: Ubatuba/SP Cep: 11680-000
	(16)3761-3725	ddm.batatais@policiacivil.sp.gov.br	Rua Goiás, nº 190, Casa 2 – Bairro: Riachuelo

			Município: Batatais/SP Cep: 14300-000
	(16)3382-5823	ricoldi@uol.com.br	Rua Afonso Maccagnan, nº 630 – Bairro: Centro Município: Matão/SP Cep: 13974-680
	(18)3722-1136	ddm.andradina@policiacivil.com.br	Rua José Augusto de Carvalho, nº 1653 – Bairro: Centro Município: Andradina/SP Cep: 16901-015
Sergipe	(79)3431-8513	dagv.itabaiana@pc.se.gov.br	Rua Vereador Olímpio Grande, nº 177 – Bairro: Rotary Clube - Itabaiana/SE. Cep.: 49500-000.
	(79)3631-7823	dagv.lagarto@se.gov.br	Rua Limoeiro, s/nº – Bairro: Centro – Referência: em frente à Adeso - Lagarto/SE. Cep.: 49400-000.
	(79)3522-8777	dagv.estancia@pc.se.gov.br	Rua Cachoeira, nº 1115 – Bairro: Santa Cruz - Estância/SE. Cep.: 49200-000.
	(79)3279-2900	dagv.socorro@pc.se.gov.br	Rua 15, s/nº – Bairro: Conjunto Fernando Collor - Nossa Senhora do Socorro/SE. Cep.: 49160-000.
	(79)3205-9400	thais.santiago@pc.se.gov.br	Rua Itabaiana, nº 258 – Bairro: Centro - Aracaju/SE. Cep.: 49010-170.
Tocantins	(63)3464-2536	drpc.guarai@hotmail.com	Rua Pernambuco Quadra 05 Lote 01 – Bairro: Setor Canaã Município: Guaraí/TO Cep: 77700-000
	(63)3363-1682	deamportonacional@ssp.to.gov.br	Avenida Rio de Janeiro, nº 137 – Bairro: Santa Helena Município: Porto Nacional/TO Cep: 77500-000
	(63)3218-6878	deam@ssp.to.gov.br	Quadra 604 Sul Alameda 14 Lote 37 – Plano Diretor Sul – Bairro: Centro - Município: Palmas/TO Cep: 77000-000
	(63)3471-3776	deamtocantinopolis@ssp.to.gov.br	Rua Maranhão, nº 279 – Bairro: Centro – Referência: Próximo a Igreja Católica Matriz - Município: Tocantinópolis/TO Cep: 77900-000
	(63)3411-7337	deamaraguaina@ssp.to.gov.br	Avenida Filadélfia, 3200, Complexo de Delegacias – Bairro: Setor Tecnorte, Araguaína/TO Cep: 77800-000
	(63)3366-3171	deam.miracema@hotmail.com	Rua da Cancela, s/nº – Bairro: Vila Maria Município: Miracema do Tocantins/TO Cep: 77650-000
	(63)3218-2258	juquinta8@gmail.com	Rua 11 com a Rua 17, Quadra 31, Lote 1 a 20, Sala 15 – Bairro: Taquaralto – Referência: a delegacia funciona no mesmo endereço do Shopping Cidadania - Município: Palmas/TO Cep: 77270-000

DELEGACIA ESPECIALIZADA DE ATENDIMENTO À MULHER (DEAM)

	(63)3312-7270	deamgurupi@ssp.to.gov.br	Avenida Piauí, nº 2090, Esquina com a Rua Senado Pedro Ludovico – Bairro: Centro - Município: Gurupi/TO Cep: 77410-030
	(63)3456-1170	deamaugustinopolis@ssp.to.gov.br	Rua Dom Pedro I, nº 361- Bairro: Centro – Referência: Antigo Prédio do Fórum - Município: Augustinópolis/TO Cep: 77960-000
	(63)3361-2744	deamparaiso@ssp.to.gov	Rua Tapajós, nº 640 – Bairro: Centro Município: Paraíso do Tocantins/TO Cep: 77600-000
	(63)3476-3051	deamcolinas@ssp.to.gov.br	Rua Melciades José de Siqueira, nº 98 – Bairro: Centro Município: Colinas do Tocantins/TO Cep: 77760-000

PROCURADORIA DE GÊNERO

Estado	Telefone	Coordenador(a)	E-mail	Endereço
MPAC	(68) 3212-2051 (68) 99901-6238	Promotora Dulce Helena de Freitas Franco	cav@mpac.mp.br	Travessa Campo do Rio Branco, 162, Capoeira – CEP: 69.905-022
MPAL	(82) 2122-3727 (82) 2122-3512	Promotora de Justiça Hylza Paiva Torres de Castro	nucleo.defesamulher@mpal.mp.br ouvidoria@mpal.mp.br	Centro de Apoio Operacional (CAOP) - Av. Fernandes Lima, 1018 – Farol, Maceió – AL.
MPAM	0800 092 0500 0800 720 5100	Titular: Promotor Davi Santana da Camara Substituto: Promotor Raimundo Oliveira	Denúncia online: https://www.mpam.mp.br/consulta-de-processo/cadastro-de-manifestacao-ouvidoria	Endereço: Av. Cel. Teixeira, 7995 - Nova Esperança - CEP: 69037-473 - Manaus/AM
MPAP	(96) 3198-4260 (96) 3198-4257 (96) 3198-4257	Promotora de Justiça Alessandra Moro de Carvalho	caopmulher@mpap.mp.br	CAOP Mulher - Avenida Euclides da Cunha, nº 138. Santa Rita - Macapá/AP.
MPBA	0800 642 4577 (71) 3321-1949 (71) 3328-0417	Promotora Lívia Maria Santana Vaz	gedem@mpba.mp.br	Grupo de Atuação Especial em Defesa da Mulher - GEDEM Rua Arquimedes Gonçalves, n. 142, Jardim Baiano, Nazaré, Salvador – BA – CEP 40.050-300
MPCE	(85) 98685-9580 (85) 3108-2940 (85) 3108-2941	Promotora de Justiça Lucy Antoneli Domingos Araújo Gabriel da Rocha	nucleoestadualpromulher@mpce.mp.br secexec.violenciadomesticafor@mpce.mp.br	Núcleo Estadual de Gênero Pró-Mulher – NUPROM - Rua Teles de Sousa, s/n, Bairro: Couto Fernandes – Fortaleza/CE.
MPDF	(61) 99545-5479 (61) 3343-9998 (61) 3343-9840	Promotora de Justiça Mariana Fernandes Távora	pro-mulher@mpdft.mp.br	NG-Pró-Mulher - Sede do MPDFT, sala 144 – Brasília/DF.
MPES	(27) 3194-4749 127	Promotora de Justiça Cláudia Regina dos Santos Garcia	nevid@mpes.mp.br ouvidoria@mpes.mp.br	NEVID - Rua Procurador Antônio Benedicto Amancio Pereira, nº 121 - 7º andar - sala 703- Bairro Santa Helena- Ed. Promotor Edson Machado - Vitória – ES.
MPGO	(62) 98502-4472 (62) 3243-8408	Promotor de Justiça André Luís Ribeiro Duarte	nucleodegenero@mpgo.mp.br	CAODH/NÚCLEO DE GÊNERO - Edifício-sede do MPGO - Sala T-10 - Térreo - Ala A – Goiânia/GO.

PROCURADORIA DE GÊNERO

	(62) 3243-8201			
MPMA	(61) 99137-1298 (98) 3219-1945	Promotora de Justiça Selma Regina Souza Martins	caopdhc@mpma.mp.br	22ª Promotoria de Justiça Especializada na Defesa da Mulher - Rua Oswaldo Cruz, nº 1.396, Centro, São Luis/MA.
MPMG	(31)98365-0394 (31) 99994-4912 (31) 98365-0394 (31) 3337-6996 (31) 3330-8394	Promotora de Justiça Patrícia Habkousk	mariadapenhamp@mpmg.mp.br thereza@mpmg.mp.br caovd@mpmg.mp.br	CAO DAS PJ DE COMBATE À VIOLÊNCIA DOMÉSTICA E FAMILIAR CONTRA A MULHER (CAOVD) - Rua Dias Adorno, 367, Bairro: Santo Agostinho - Belo Horizonte/MG.
MPMS	0800 647 1127 (67) 3318-2160 (67) 3318-3932	Promotor de Justiça Francisco Neves Júnior	ouvidoria@mpms.mp.br	Núcleo de Enfrentamento à Violência Doméstica e Familiar contra a Mulher - Rua Pres. Manuel Ferraz de Campos Salles, 214, Edifício Procurador de Justiça Fadel Tajher Iunes Jardim Veraneio - CEP 79031-907 - Campo Grande - MS
MPMT	(65) 99259-0913 (65) 99269-8113 (65) 99271-0792 (65) 3611-2669	Promotora de Justiça Laís Glauce Antônio dos Santos	cao.vdomestica@mpmt.mp.br ouvidoria@mpmt.mp.br	Centro de Apoio Operacional sobre Estudos de Violência Doméstica e Familiar Contra a Mulher e Gênero Feminino (CAO) - Av. Desembargador Milton Figueiredo Ferreira Mendes, s/nº - Setor D - Centro Político e Administrativo - Cuiabá/MT
MPPA	(91) 98837-7570 (91) 4006-3675 (91) 4006-3663	Promotor de Justiça Franklin Lobato Prado	nev@mpma.mp.br ouvidoria@mpma.mp.br	Núcleo de Enfrentamento à Violência contra a Mulher (Núcleo Mulher) - Endereço: Rua Ângelo Custódio, nº 85 - Cidade Velha - Belém/PA.
MPPB	(83) 2107-6167	Promotor de Justiça Valberto Cosme de Lira	Ouvidoria online: https://ouvidoria.mppb.mp.br/index.php?mod=manifestacao&op=insertFormOpen	Núcleo de gênero - Rua Rodrigues de Aquino - s/nº - Centro, João Pessoa- PB.
MPPE	(81) 99679-0221 127 (81) 3182-7401	Promotora de Justiça Maria Aparecida da Silva Clemente	nucleodamulher@mppe.mp.br	Núcleo de Apoio à Mulher - Av. Visconde de Suassuna, 99, Salas B-04/05, Santo Amaro - Recife/PE.
MPPI	(86)98156-4957 (86) 3216-4550 (86) 98159-2088	Promotora de Justiça Maria do Amparo de Sousa	amparo@mppi.mp.br franciscodejesuslima@mppi.mp.br	Núcleo das Promotorias de Justiça de Defesa da Mulher Vítima de Violência Doméstica e Familiar -

				Rua Lindolfo Monteiro, 911, Bairro de Fátima Teresina/PI.
MPPR	(41) 99545-1425 (41) 3362-4368 (41) 99923-2685 (41) 99728-1769 (41) 99912-3890 (41) 99560-9883 (41) 3250-4897	Promotora de Justiça Ana Carolina Pinto Franceschi	violenciadomestica1@mppr.mp.br curitiba.violenciadomestica@mppr.mp.br curitiba.violenciadomestica2@mppr.mp.br curitiba.violenciadomestica3@mppr.mp.br caop.direitoshumanos@mppr.mp.br	Coordenação do Caop de Proteção aos Direitos humanos - MPPR Marechal Hermes, 820 - Juveve - Curitiba/PR.
MPRJ	(21) 2262-7015 127	Promotora de Justiça Lúcia Iloizio	1pj1jvdcap@mprj.mp.br 2pj1jvdcap@mprj.mp.br 3pj1jvdcap@mprj.mp.br cao.cidadania@mprj.mp.br	Av. Marechal Câmara, 370 - 6º andar - Centro - CEP 20020-080
MPRN	(84) 99994-8888 (84) 99972-0802 127		coord.violenciadomesticanatal@mprn.mp.br namvid@mprn.mp.br	Rua Tororós, 1839 -Lagoa Nova - Natal/RN CEP 59062-100
MPRO	(69) 99970-7656 (69) 3216-3863 (69) 3216-3952	Promotor de Justiça Átila Augusto da Silva Sales	cao-cri@mpro.mp.br	Rua Jamary, 1555 - Olaria - Porto Velho/RO CEP: 76.801-917 - Fone: 69 3216-3700
MPPR	(95) 98400-8801 0800 095 3621 (95) 3623-2962	Promotora de Justiça Lucimara Campaner		Endereço:Fórum Criminal Av. José Tabira de Alencar Macedo, nº 602 - Caranã Boa Vista /RR- CEP: 69313-595
MPRS	(51) 32959700 (51) 3295-9782 (51) 3295.1172	Procuradora de Justiça Angela Salton Rotunno	caodh@mprs.mp.br promotoriadamulherpoa@mprs.mp.br	Centro de Apoio Operacional dos Direitos Humanos (CAODH) - Avenida Aureliano de Figueiredo Pinto, nº 80 - 10º andar - Torre Norte - Bairro Praia de Belas - Porto Alegre/RS.
MPSC	(48) 3330-9500 (48) 99152-5012 (48) 99162-8947	Promotor de Justiça Jádél da Silva Júnior	ccr@mpsc.mp.br Capital17PJ@mpsc.mp.br Capital34PJ@mpsc.mp.br	Rua Pedro Ivo, 231 - Centro - Ed. Campos Salles - 88010070 - Andar: Nono

PROCURADORIA DE GÊNERO

MPSE	127 (79) 3209-2564 (79) 3209-1565 (79) 3209-2654 (79) 3209-2659 (79) 3209-2660	Promotora Gicele Cavalcante d'Ávila Fontes	caopmulher@mpse.mp.br Denúncia online: http://caop.mpse.mp.br/Denuncia.aspx?caop=5	
MPSP	(11) 3429-6474 (11) 3429-6475	Promotora de Justiça Valéria Diez Scarance Fernandes	gevidcentral@mpsp.mp.br gevidlest1@mpsp.mp.br gevidsmiguelapaulista@mpsp.mp.br geviditaquera@mpsp.mp.br pjmulherregiaoorte@mpsp.mp.br gevidoeeste@mpsp.mp.br gevidvilaprudente@mpsp.mp.br gevidsul2@mpsp.mp.br	Grupo de Atuação Especial de Enfrentamento à Violência Doméstica (GEVID) - Av. Dr. Abraão Ribeiro, 313, 1º Andar - Rua 6 - Sala 1-531 - Barra Funda/SP.
MPTO	127 (63) 3216-7697 (63) 3373-1170 (63) 99257-9579	Promotora de Justiça Jacqueline Orofino da Silva Zago de Oliveira	nucleomariadapenha@mpto.mp.br	Núcleo Maria da Penha - 202 Norte, Av. LO-4, Conj. 1, Lotes 5 e 6, Sede da Procuradoria-Geral de Justiça, 3º andar - Palmas/TO.

DEFENSORIA PÚBLICA ESTADUAL

Estado	Telefone	E-mail	Endereço
AC	(68) 99972-2835 (68) 99912-4811 (68) 99930-4339	gabinete.defensoria@ac.gov.br	Rua Custódio Freire, nº 26 - Centro - Rio Branco - AC - CEP: 69.909-460.
AL	(82) 98704-7336 (82) 98704-2016 (82) 98833-2914	defensoria.nudem.2006@gmail.com	Av. Fernandes Lima, nº 3296, Gruta de Lourdes - Maceió - AL - CEP: 57.052-000.
AM	(92) 98417-3249	faleconosco@defensoria.am.gov.br gabinete@defensoria.am.gov.br	Rua Presidente Kennedy, nº 399, Colônia Oliveira Machado
AP	(96) 99103-7915 (96) 99150-5589	gabinete@defensoria.ap.def.br	Rua Eliezer Levy, nº 1157 - Centro - Macapá - AP - CEP: 69.900-553.
BA	129 0800 071 3121 (71) 99913-9108	https://agenda.defensoria.ba.def.br/plantao@defensoria.ba.def.br	Av. Ulisses Guimarães, nº 3.386, Edf. MultiCab Empresarial, Sussuarana - Salvador - BA - CEP: 41.219-400.
CE	(85) 98971-8060 (85) 98579-9178	nudem@defensoria.ce.def.br psicossocial@defensoria.ce.def.br	Av. Pinto Bandeira, 1111 - Luciano Cavalcante - Fortaleza - CE - CEP: 60.811-170.
DF	(61) 99359-0032 (61) 2196-4463 (61) 2196-4461	najmulher@defensoria.df.gov.br	Fórum José Júlio Leal Fagundes, Setor de Múltiplas Atividades Sul, Trecho 3, Lotes 4/6, Bloco 4, Brasília.
ES	(27) 99837-4549 (27) 99647-8834	nudem@defensoria.es.def.br Requerimento de Medida Protetiva online: http://www.defensoria.es.def.br/site/ http://www.defensoria.es.def.br/site/index.php/nucleos-de-atendimento	Rua Pedro Palácios, 60, Ed. João XXIII, 2º andar, sala 204, Cidade Alta, Vitória.

DEFENSORIA PÚBLICA ESTADUAL

GO	(62) 98307-0250 (62) 3201-5926	atendimentogoiania@defensoria.go.def.br	Rua 72, nº 312 - Fórum Desor. Felon Teodoro Reis - Jardim Goiás - Goiânia – GO - CEP: 74.805-480.
MA	(98) 99181-2373 (98) 99924-2013	nucleomulherlgbt@ma.def.br	Av. Professor Carlos cunha, 572, Jaracaty – São Luís - Maranhão
MG	(31) 2010-3171 (31) 2010-3172	nudem@defensoria.mg.def.br	Sede III da Defensoria Pública Rua Araguari, 210, 5º andar, Barro Preto
MS	(67) 3313-5835 (67) 99656-1872	nudem@defensoria.ms.def.br	Rua Arthur Jorge nº 779, Centro - Campo Grande - MS
MT	(65) 99304-9945 (65) 98463-6782 (65) 3613-3400	nucleodefesadamulher@dp.mt.gov.br	Edifício Top Tower - Térreo Avenida Historiador Rubens de Mendonça, 2368 - Bosque da Saúde
PA	(91) 3201-2747 (91) 3239-2744	Atendimento Virtual: https://docs.google.com/forms/d/e/1FAIpQLScRVkLENBAuoP_OhKIHPNaGzPomx5n2dGc3qsTE8_AETyd9Pw/viewform	Rua Padre Prudêncio, nº 150, Belém - PA CEP: 66.019-080.
PB	(83) 98709-6717	ffpadiniz@bol.com.br	R. Duque de Caxias, 622 - Centro, João Pessoa - PB, 58010-821
PE	(81) 994882218 (81) 994882217 (81) 98492-9229 (81) 3181-9452	defensoriacriminal@defensoria.pe.gov.br	Rua Dom Manoel Pereira, 170, Bairro Santo Amaro (próximo a UNICAP)
PI	(86) 99473-4147	diretorianucleos@defensoria.pi.def.br	Local: Av. Nossa Senhora de Fatima, Casa de Núcleos, 1342- Teresina/PI.
PR	(41) 99285-8134	nudem@defensoria.pr.def.br	Rua José Bonifácio, 66, Curitiba, Paraná
RJ	(21) 97226-8267 (21) 99753-4066 (21) 2332-6371	nudem.defensoriarj@gmail.com nudem@dpge.rj.gov.br	Rua do Ouvidor, n. 90, 4º Andar, Centro, Rio de Janeiro
RN	(84) 99695-8936 (84) 3232-9221	nudemnatal@dpe.rn.def.br	Anexo IV da Defensoria Pública do Estado - Av Norton Chaves, 2254, Lagoa Nova.
RO	(69) 99249-4642 (69) 99204-4715 (69) 3217-4729	nudem@defensoria.ro.def.br	Rua Padre Chiquinho, nº 913 - Bairro Pedrinhas - Porto Velho – RO - CEP: 76.801-490.
RR	(95) 3623-1240	Atendimento online pelo site: http://www.defensoria.rr.def.br/	Avenida Sebastião Diniz, 1165, Centro - Boa Vista – RR - CEP: 69.301-040.
RS	(51) 3225-0777 0800-644-5556	nudem@defensoria.rs.def.br	Rua Sete de Setembro, 666 - Centro Histórico - Porto Alegre – RS - CEP: 90.010-190.
SC	(48) 99183-0814 (48) 99170-4041 (48) 3665-6370	triagemcapital@defensoria.sc.gov.br	Avenida Othon Gama D'Eça, nº 622 - Ed. Luiz Carlos Brunet - Centro - Florianópolis – SC - CEP: 88.015-240.
SE	(79) 3226-3525	defensoria.geral@defensoria.se.def.br leo.neto@defensoria.se.def.br	Fórum Gumersindo Bessa, Av. Tancredo Neves, S/N, Capucho – Aracaju/SE
SP	(11)99535-3534 (11) 3107-5197	nucleo.mulheres@defensoria.sp.def.br	Rua Boa Vista, 150 - Mezanino CEP 01014-000 - Centro, São Paulo, SP
TO	(63) 99965-2414 (63) 3218-6784 (63) 3218-1615	nudem@defensoria.to.def.br	Quadra 502 Sul, Av. Joaquim Teotônio Segurado - CEP: 77.021-654. Palmas – TO.

Legislações

Nacional

Lei nº 11.340, de 7 de agosto de 2006, conhecida como **Lei Maria da Penha**, cria mecanismos para coibir a violência doméstica e familiar contra a mulher, assegurando-lhe condições para o exercício efetivo dos direitos à vida, à segurança, à saúde, à alimentação, à educação, à cultura, à moradia, ao acesso à justiça, ao esporte, ao lazer, ao trabalho, à cidadania, à liberdade, à dignidade, ao respeito e à convivência familiar e comunitária.

Lei nº 14.188, de 28 de julho de 2021: Define o programa de cooperação Sinal Vermelho contra a Violência Doméstica como uma das medidas de enfrentamento da violência doméstica e familiar contra a mulher previstas na Lei nº 11.340, de 7 de agosto de 2006 (Lei Maria da Penha), e no Decreto-Lei nº 2.848, de 7 de dezembro de 1940 (Código Penal), em todo o território nacional; e altera o Decreto-Lei nº 2.848, de 7 de dezembro de 1940 (Código Penal), para modificar a modalidade da pena da lesão corporal simples cometida contra a mulher por razões da condição do sexo feminino e para criar o tipo penal de violência psicológica contra a mulher.

Resolução 254/18 – Institui a Política Judiciária Nacional de enfrentamento à violência contra as Mulheres pelo Poder Judiciário e dá outras providências.

Estados

Estado da Paraíba – Lei nº 11.779, de 30 de setembro de 2020: Institui o Protocolo Emergencial de Proteção às Mulheres Vítimas de Violência Doméstica “Sinal vermelho” no período de isolamento social da Covid-19, para os estabelecimentos de farmácias e drogarias no Estado da Paraíba e dá outras providências.

Distrito Federal – Lei nº 6.713, de 10 de novembro de 2020: Institui no Distrito Federal o Programa de Cooperação e Código Sinal Vermelho, como forma de pedido de socorro e ajuda para mulheres em situação de violência doméstica ou familiar, medida de combate e prevenção à violência doméstica, conforme a Lei federal nº 11.340, de 7 de agosto de 2006.



Estado do Rio de Janeiro – Lei nº 9.201, de 10 de março de 2021: Institui o Programa de Cooperação e o Código Sinal Vermelho no âmbito do Estado do Rio de Janeiro, visando o combate e a prevenção à violência contra a mulher.

Estado do Alagoas – Lei nº 8.397, de 19 de março de 2021: Institui no Estado de Alagoas o Programa de Cooperação e o Código Sinal Vermelho, como forma de pedido de socorro e ajuda para mulheres em situação de violência doméstica ou familiar, medida de combate e prevenção à violência doméstica, conforme a lei federal nº 11.340, de 7 de agosto de 2006.

Estado do Espírito Santo – Lei nº 11.243, de 5 de abril de 2021: Institui, no Estado do Espírito Santo, o Programa de Cooperação e Código Sinal Vermelho, como forma de pedido de socorro e ajuda para mulheres em situação de violência doméstica ou familiar, medida de combate e prevenção à violência doméstica, conforme a Lei Federal nº 11.340, de 7 de agosto de 2006.

Estado do Maranhão – Lei nº 11.445, de 15 de abril de 2021: Obriga as farmácias a expor um cartaz da Campanha Sinal Vermelho contra a violência doméstica no âmbito do Maranhão.

Estado de Goiás – Lei nº 21.001, de 05 de maio de 2021: Institui o Protocolo Sinal Vermelho, de combate e prevenção à violência doméstica e familiar; a Campanha Estadual de Divulgação do Protocolo Sinal Vermelho, e dá outras providências.

Estado de Rondônia – Lei nº 4.996, de 20 de maio de 2021: Institui o Programa de Cooperação e o Código Sinal Vermelho no âmbito do Estado de Rondônia, visando combater e prevenir a violência contra a mulher.

Estado do Acre – Lei nº 3.736, de 25 de maio de 2021: Institui o Programa de Cooperação e o Código Sinal Vermelho no Estado, visando o combate e a prevenção a violência contra a mulher.

Estado de Sergipe – Lei nº 8.846, de 27 de maio de 2021: Institui o Programa de Proteção às Mulheres “Sinal Vermelho”, como forma de pedido de socorro e ajuda para mulheres em situação de violência doméstica ou familiar, medida de combate e prevenção à violência, conforme a Lei (Federal) nº 11.340, de 07 de agosto de 2006.

Estado do Paraná – Lei 20.595, de 28 de maio de 2021: Institui no Estado do Paraná o Programa de Cooperação e Código Sinal Vermelho, como forma de pedido de socorro e ajuda para mulheres em situação de violência doméstica ou familiar, medida de combate e prevenção à violência doméstica, conforme a Lei Federal nº 11.340, de 7 de agosto de 2006.



Sinal vermelho

Cartórios do Brasil contra a violência doméstica



Realização



Apoio

